

1

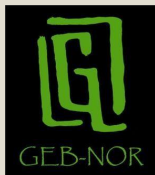

GEBNOR S.A DE C.V

CONSTRUCCIONES E INSTALACIONES

CURRICULUM EMPRESARIAL

WWW.GEBNOR.COM

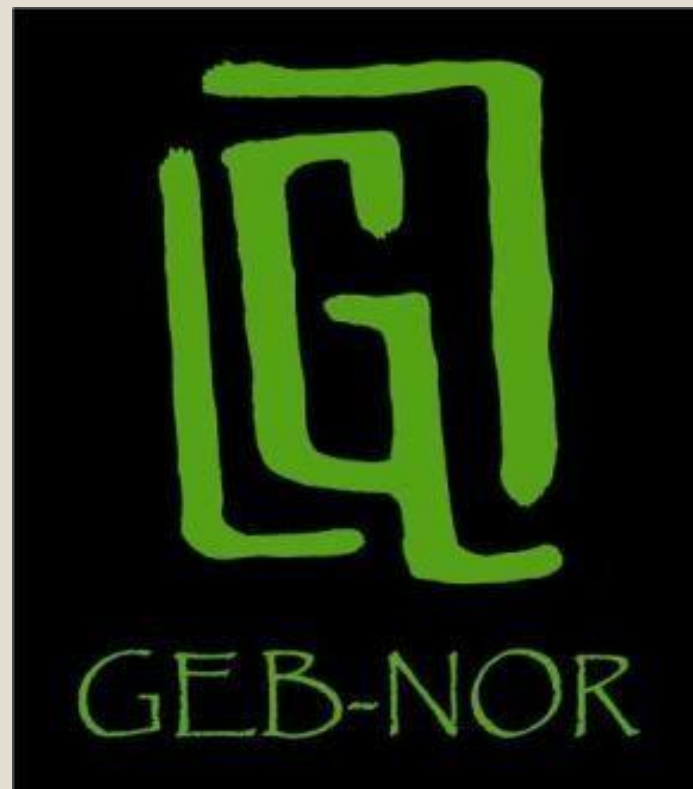



	PAG		PAG
2			
• <u>INTRODUCCIÓN</u>	03	• <u>ALEN del Norte S.A. de C.V.</u>	125
• <u>ORGANIGRAMA</u>	05	• <u>EVERTIS</u>	127
• <u>NUESTROS CLIENTES</u>	06	• <u>CRYOINFRA</u>	131
• <u>CARTAS DE RECOMENDACIÓN</u>	07	• <u>SISTEMAS HIDRÓNICOS DEL NORTE</u>	146
• <u>ESTRUCTURA, PAILERA Y HERRERÍA</u>	10	• <u>FRISA</u>	149
• <u>Hércules Construcciones</u>	11	• <u>CONSTRUCCIÓN</u>	163
• <u>Fundición Águila S.A. de C.V. (2005-2012)</u>	14	• <u>Caja San Nicolás</u>	164
<u>Fundición Águila S.A. de C.V. (2013)</u>	21	• <u>Garza Ponce Construcción</u>	165
<u>Fundición Águila S.A. de C.V. (2014)</u>	27	• <u>Tecnológico de Monterrey</u>	169
<u>Fundición Águila S.A. de C.V. (2016)</u>	37	• <u>Bufete Inmobiliario AMA</u>	174
<u>Fundición Águila S.A. de C.V. (2017)</u>	44	• <u>RAMO INMOBILIARIO</u>	175
<u>Fundición Águila S.A. de C.V. (2018)</u>	53	• <u>Casa Cárdenas</u>	176
<u>Fundición Águila S.A. de C.V. (2022)</u>	63	• <u>Residencial Morales</u>	179
• <u>VITRO</u>	68	• <u>Residencial Santoral II</u>	181
• <u>VIAKEM</u>	84	• <u>Residencial La Encomienda</u>	188
• <u>MERITOR</u>	92	• <u>Remodelación Casa Suecia</u>	191
• <u>CARTOLITO</u>	103	• <u>DEMOLICIONES Y EXCAVACIONES</u>	193
• <u>DYCUSA</u>	104	• <u>DRENAJE PLUVIAL Y SANITARIO GEBERIT</u>	194
• <u>YESERA MONTERREY</u>	105	• <u>Armadora Tabasqueña S.A. de C.V.</u>	201
• <u>ZINC Nacional</u>	115	• <u>Globo Instalaciones S.A. de C.V.</u>	204
• <u>ARTEXA</u>	120	• <u>GPS Gerencia de Proyectos</u>	205
		• <u>KIA Motors</u>	206
		• <u>VIDUSA</u>	209



GEBNOR, S.A. DE C.V. es una empresa líder en el área de construcción de obras de infraestructura, edificación e instalaciones técnicas, con más de 20 años de actividad a nivel nacional, y más de 40 años de experiencia probada por parte de las personas que integran en la actualidad la Estructura Organizacional de nuestro Grupo Empresarial.

GEBNOR, S.A. DE C.V. a incursionando decidida y exitosamente en la Industria de la Construcción en General, para atender todos los aspectos involucrados en cualquier tipo de edificación como lo son: estructura y cimentación, instalaciones eléctricas de alta, media y baja tensión, instalaciones hidráulicas y sanitarias, instalación de sistemas, equipamiento y acabados.

INTRODUCCIÓN

Así como la ejecución de obras de infraestructura urbana integral incluyendo: movimiento de terracerías, redes de agua potable, alcantarillado sanitario y pluvial, electrificación y alumbrado, vialidades, equipamiento urbano, y en general, la construcción de cualquier tipo de infraestructura para el desarrollo de actividades industriales, comerciales y de servicio, tanto para el sector público como el privado, habiendo incorporado para tal efecto a nuestra Estructura de Organización, personal altamente capacitado en los ramos de Ingeniería y Arquitectura, además de contar con moderno equipamiento y la maquinaria necesaria para la ejecución de los trabajos bajo su responsabilidad contractual, incluyendo aquellos que requieren de participación multidisciplinaria para cubrir los alcances proyectados.



MISIÓN

Cumplir al máximo la satisfacción de nuestros clientes, aplicando la mejor calidad en materiales y mano de obra, así como en los procesos de construcción para lograr las necesidades de edificación particulares de los clientes de la mejor manera y en el menor tiempo posible.

VISIÓN:

Seguir siendo una empresa líder con importante presencia a nivel local, regional y nacional, en el ramo de la construcción, la distribución y la comercialización de todos nuestros Productos y Servicios, con personal altamente calificado, y con los sistemas más modernos en instalaciones, optimizando costos para ofrecer la mejor opción al cliente y así obtener altos niveles de crecimiento.





ING. EDUARDO GONZALEZ VAZQUEZ
DIRECTOR GENERAL

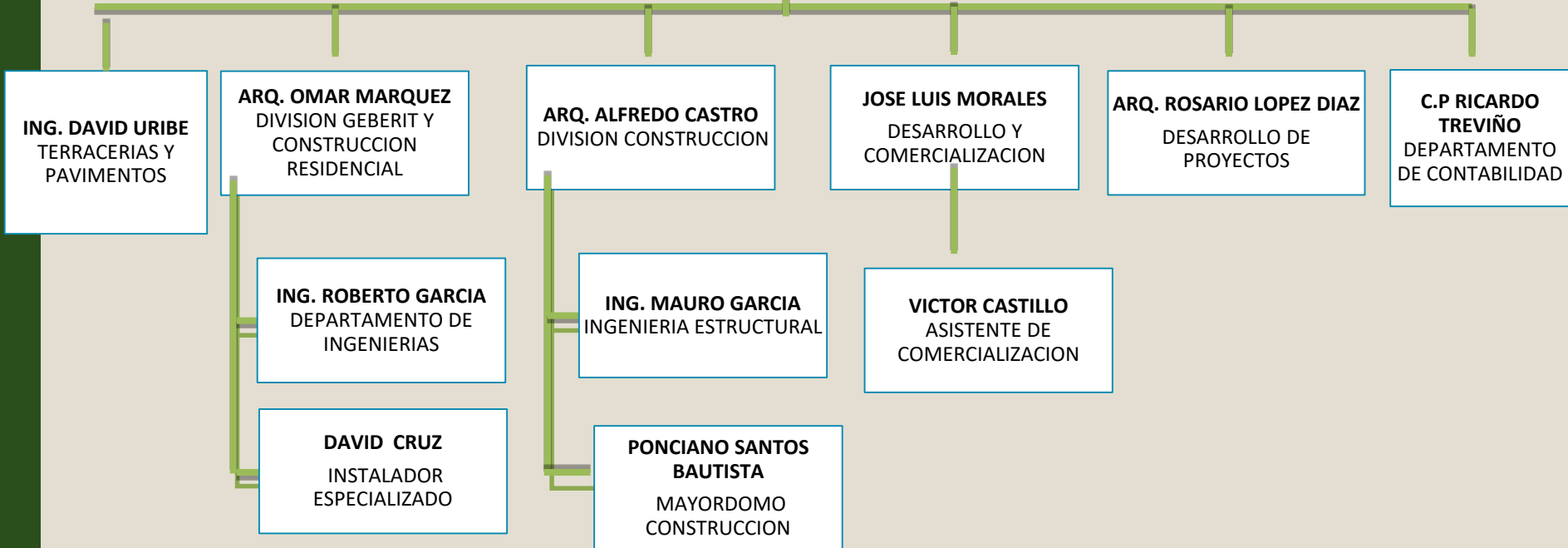



GEBNOR S.A. DE C.V.

CONSTRUCCIONES E INSTALACIONES

NUESTROS CLIENTES

6

Estos son algunos de nuestros clientes que han depositado su confianza en nuestra empresa y nos han dado la oportunidad de colaborar en sus proyectos:

GLOBO INSTALACIONES S.A DE C.V.





GEBNOR S.A. DE C.V.

CONSTRUCCIONES E INSTALACIONES

7

CARTAS DE RECOMENDACIÓN



27/09/2022

Acreditable: A quien corresponda

A través de la presente extendemos nuestras más amplias recomendaciones a la Empresa GEBNOR S.A. de C.V. y al Ing. Eduardo Rafael González Vázquez titular único y representante, Debido a que ha colaborado en nuestra empresa FUNDICION AGUILAS S.A. DE C.V. en un sin número de contratos, mostrados siempre un alto grado de responsabilidad, profesionalismo y dedicación a los proyectos que tuvimos a bien asignarle desde el año 2009 a la fecha, por lo que no dudamos en extender nuestras más amplias recomendaciones, para los fines que al interesado convengan. Entre los contratos que le asignamos figuraron:

- 1.- Cimentaciones aisladas para equipos de maquinado y equipos especiales tales como:
 - Equipo Victor, KH 1000 Hyundai, GV 1200, HAAS GR-510, DBC 130, cimentación para Trituradora, Cimentación para Robot, etc.
- 2.- Construcción de naves para las siguientes áreas:
 - Nave Cold Box 2,500 m², Ampliación nave Kanoff 750 m², almacén de materia prima 400 m², nave colector de polvos, Cimentación hornos de Inducción, etc.
- 3.- Construcción de fosas para los siguientes equipos:
 - Fosa para equipos de Desmoldeo, fosa para captación de arenas, fosa para paila de pintura, fosa para trituradora, fosa para calcinadora, fosa para elevador de arenas,
- 4.- Instalación de rieles para equipos móviles:
 - Línea para carro Transfer números 3, 4, 5, líneas para carros alimentaciones,
- 5.- Instalación de equipos mecánicos especiales:
 - Rieles para máquina Spritzak, estructura metálica para equipo Cold Box, montaje e instalación de colector de polvos, montaje e instalación de calcinadora, montaje e instalación de equipo Pangborn, Mezzanine para torre de enfriamiento, mezzanine para colector de polvos, montaje de bandas de arenas, instalación de tuberías para intercambiador de calor, construcción de laboratorio de metrología, equipamiento de cuarto de compresores.
- 6.- Fabricación e instalación de tolvas:
 - Tolva de 100 ton. De arenas, tolva rectangular de 50 ton de arenas,
- 7.- Fabricación e instalación de Grúas:
 - Grúas aéreas para bañías de vaciado, para celdas de termiado, para área de maquinados, para áreas de pintado, para áreas de desmoldeo, monorriel para olla de acero líquido, grúa para equipo Cold Box,

Si otro particular por el momento y agradeciendo la atención prestada, y esperando que haya sido de utilidad esta referencia, quedo a sus órdenes para extenderlas en caso de que así fuera necesario.

Acentamento:

Ing. Agustín Ceballos
Maintenance Manager
aceballos@fafoundry.com

+52 (81) 8000 3700 tel.

Fundición Aguilas, S.A. DE C.V.
Galaxia 501, Zona Industrial El Techuajal,
Sanita Catarina N.L. México. C.P. 66376
www.fafoundry.com

INTEROP

17 de marzo del 2009

A quien corresponda:

Grupo Interop se permite recomendar la Empresa del Ing. Eduardo González Vázquez, habiendo participado en diferentes proyectos sin ningún contratiempo cumpliendo con todas las normas y especificaciones necesarias para efectuar los diferentes trabajos de estructura, paleria y soldadura con una excelente calidad, a continuación describimos algunos de los proyectos:

- I.- REUBICACION DE TUBERIAS, PARA PEMEX GAS
 - EXTENSION DE BALLONETAS CON TUBERIA DE ACERO, DE DIFERENTES DIAMETROS, EN LINEAS DE PEMEX, LAS CUALES CRUZAN POR ARROLLOS EN EL AREA METROPOLITANA DE MONTERREY, TALES COMO: TALAVERNA, CONDUCTORES, TOPOCHICO, ETC.
 - AREA METROPOLITANA DE MONTERREY
 - SERVICIOS DE AGUA Y DRENAJE DE MONTERREY S.A
 - FEB - DIC 2005
- II.- RED DE GAS ALTA PRESION PARA COMPAÑIA MEXICANA DE GAS
 - INSTALACION DE RED DE ABASTO DE 800 M.L. CON TUBERIA 4" ACERO ALTA PRESION, EN PARQUE INDUSTRIAL HUINALA
 - PARQUE IND. HUINALA, EN APODACA N.L
 - INSTALACIONES Y CONSULTORIAS ESPECIALIZADAS S.A DE C.V
 - OCT - DIC 2007
- III.- RED DE GAS NATURAL ALTA PRESION, PARA COMPAÑIA MEXICANA DE GAS
 - INSTALACION DE RED DE ABASTO DE 300 M.L. CON TUBERIA DE 2" EN ALTA PRESION, PLANTA DE MOLINOS AZTECA MTY.
 - AV. RUIZ CORTINEZ Y TAURO, EN CD. GUADALUPE N.L
 - INSTALACIONES Y CONSULTORIAS ESPECIALIZADAS S.A DE C.V
 - OCT - NOV 2007

Sin más por el momento se extiende la presente para los fines que al interesado convengan.

Atentamente:

Ing. Samuel M.

Grupo Interop SA de CV
González Ortega 333 Int. 613
64000, Monterrey, NL
TEL: (52) 81-4542-6546

samuel@grupointerop.com
Pag. 1 de 1



SERVICIOS DE AGUA Y DRENAJE DE MONTERREY, I.P.D.

Matamoros 1717 Pte. Col. Obispaado, Monterrey, N.L. C.P. 64010 Tel: (81)2033 2033 www.sadm.gob.mx

Fecha : Junio 1 del 2006

Asunto : Solicitud de trabajos para tubería de gas Natural.

COMPAÑIA MEXICANA DE GAS S.A DE C.V
DEPTO DE INGENIERIA.
ING. FERNANDO SALDAÑA BARRERA

Presente.-

Por este medio, me permito solicitar a usted la visita de obra para realizar el cruce de la tubería de acero de 12 pulg. Ubicado en la calle Día del Empresario en la colonia Balcones de san Miguel en el Municipio de Guadalupe, N.L. esto con el fin de poder reubicar dicha línea que afecta los trabajos del colector de 36 pulg. que se está construyendo por parte de la institución S.A.D.M. El Ing. Eduardo González Vázquez titular de la empresa constructora que realizara los trabajos del cruce. Esperando que le sea brindada toda la información para dichos trabajos al Ing. González y sin otro asunto de momento, quedo de Usted.

Atentamente,

ING. FRANCISCO TRIBOULLIER HERNANDEZ
ENCARGADO DE LA RESIDENCIA GENERAL DE PLUVIALES

C.c.p. Archivo.-



GEBNOR S.A. DE C.V.

CONSTRUCCIONES E INSTALACIONES

8

CARTAS DE RECOMENDACIÓN



A QUIEN CORRESPONDA:

Por medio de la presente me permito recomendar ampliamente a la Empresa GEBNOR, S.A. DE C.V. que son Distribuidores e Instaladores Certificados del Sistema Pluvial Sifónico de la Marca GERBERIT de procedencia Suiza, quienes han contribuido con nosotros en diferentes proyectos con dicho sistema, quedando sumamente satisfechos con los resultados tanto de la Instalación como del Funcionamiento, siendo esto algo innovador en cuanto a instalaciones se refiere, y que cumple con todas las normas y especificaciones nacionales. GEBNOR es una empresa que cuenta con los recursos técnicos suficientes que le permiten corresponder con oportunidad y eficiencia a los proyectos que se le solicitan.

Sin más por el momento se extiende la presente para los fines que al interesado convengan.

ATENTAMENTE

ING. ANTONIO SANCHEZ
DIRECTOR GENERAL

INSTALACIONES YOMAX, S.A. DE C.V.

DURANGO No. 307-B COL. NUEVO REPUBLICO C.P. 64710 MONTERREY, N. L. TEL. FAX: 01(81) 6196-2622, 8401-6677, 1133-8656 Y ST. www.yomax.com.mx



Departamento de Proyectos y
Construcción Divisional

Monterrey, N. L., 16 de Julio del 2009

A QUIEN CORRESPONDA

Por medio de la presente me permito recomendar ampliamente al Ing. Eduardo Rafael González Vázquez y a la empresa que representa, como una opción viable para la cualificación de trabajos de obras civiles y de estructuras de acero en general, en que es una empresa que cuenta con los recursos técnicos suficientes que le permiten responder con oportunidad a los proyectos en que se le solicita.

ATENTAMENTE

ING. LEONARDO CALLEJOS VAZQUEZ
JEFE DEPTO DE PROYECTOS Y CONSTRUCCION

000000



CONSTRUCCIONES Y SERVICIOS DEL NORESTE, S.A. DE C.V.

A quien corresponda:

De antemano los saludo y me es grato recomendarle ampliamente al Ing. Eduardo Rafael González Vázquez, para los trabajos de Estructuras de acero y Trabajos de drenaje pluvial con el sistema Geberit, ya que participo de manera responsable y satisfactoria en algunos de nuestros proyectos más importantes como lo son: El Hospital General de Zona No. 67 del IMSS en Apodaca N.L. y el Centro de Investigación y Desarrollo en Ciencias de la Salud en el campus del Área Medica de la U.A.N.L.. Por tal motivo hago de su conocimiento que el Ing. Eduardo González cuenta con los recursos técnicos y la mano de obra calificada dentro de su ramo.

Atentamente.

ARQ. JOSE CRUZ ONTIVEROS DIAZ

GERENTE DE CONSTRUCCION

CONSTRUCCIONES Y SERVICIOS DEL NORESTE S.A. DE C.V.

10 de julio de 2009

A quien corresponda:

Hércules Construcciones recomienda ampliamente al Ing. Eduardo Rafael González Vázquez y a la empresa que representa, quien ha ejecutado en esta compañía diversos trabajos de manera satisfactoria y que ha continuación menciono:

Trabajos realizados en el Centro de Investigaciones Económicas y en la Facultad de Economía Unidad Mederos de la UANL

- Drenaje pluvial sifónico de la marca GERBERIT
- Estructura rolada para entrada del edificio
- Tubería Metálica de 8" decorativa en fachada
- Barandales de acero inoxidable en interior de edificio
- Louvers metálicos en subestación.
- Etc.

Sin mas por el momento y agradeciendo de antemano la atención prestada a la presente quedo de ustedes.

ATENTAMENTE

Ing. Santos Casas
Gerente de Obra



HERCULES

Construcciones de Monterrey, S.A. de C.V.

AV. CHURUBUSCO #400-D ENTRE PROLONGACION MAZERO Y AV. CONSTITUCION COL. FIERRO C. P. 64590
TELS: 9128-1650 AL 09 LADA SIN COSTO 01 800 0HERCULES



GEBNOR S.A. DE C.V.

CONSTRUCCIONES E INSTALACIONES

9

CARTAS DE RECOMENDACIÓN

yesera monterrey

Corporativo
Quilón Pte. 218 Sur
Monterrey, N.L., C.P. 64000
Tel. (81) 8221 2131
Fax: (81) 8245 1536
yeseramonterrey.com

17 de Mayo del 2013

A quien corresponda:

Por medio de la presente me permito recomendar ampliamente al Ing. Eduardo Rafael Gonzalez Vazquez y a la empresa que representa GEBNOR S.A. DE C.V. Debido a que ha mostrado un alto grado de responsabilidad, profesionalismo, y dedicación en los contratos que tuvimos a bien asignarle, por estas razones no dudamos en extender nuestras más amplias recomendaciones.

Entre los contratos que se le asignaron en nuestra empresa YESERA MONTERREY S.A. figuran, trabajos de estructura metálica, pailería, obra civil, albañilería, acabados, montajes de equipos, instalaciones, trabajos varios de mantenimiento, renta de personal por administración, etc.

Sin otro particular por el momento, y agradeciéndoles de antemano la atención prestada a la presente y a nuestro recomendado.

ATENTAMENTE

Ing. Daniel Cardona Luján
Gerencia de Mantenimiento

evertis
Packaging Solutions

17 de Mayo del 2013

A quien corresponda:

Por este medio nos permitimos recomendar ampliamente al Ing. Eduardo Rafael Gonzalez Vazquez y a la empresa que representa GEBNOR S.A. de C.V. debido a que en los contratos que tuvimos a bien asignarle siempre ha demostrado que cuenta con la infraestructura técnica y económica necesaria, personal con experiencia, profesionalismo, y seriedad. Por lo que no dudamos en extender nuestras más amplias recomendaciones.

Entre los contratos que le ha asignado a la fecha nuestra empresa EVERTIS DE MEXICO S.A. de C.V. figuran, trabajos de ampliación de la nave, estructura metálica, pailería, obra civil, albañilería, acabados, instalaciones, etc.

Sin otro particular por el momento, y agradeciéndoles de antemano la atención prestada a la presente y a nuestro recomendado.

ATENTAMENTE

Ing. Jorge Collera Rodríguez
Gerente de Mantenimiento
Platan 138 parque industrial kalos
Apodaca nuevo leon
TEL 8386550 EXT 116
CEL 0448115448585

Meritor

14/09/2022

Aplicable: A quien corresponda

Por medio de la presente me permito recomendar ampliamente al Ing. Eduardo Rafael Gonzalez Vazquez y a la Empresa que representa GEBNOR S.A. de C.V. Debido a que ha mostrado un alto grado de responsabilidad, profesionalismo y dedicación a los proyectos que tuvimos a bien asignarle desde el año 2014 a la fecha, por lo que no dudamos en extender nuestras más amplias recomendaciones, para los fines que al interesado convengan. Entre los contratos que le asignamos en nuestra empresa MERITOR MANUFACTURING DE MEXICO S.A. DE C.V. figuran:

- Cimentación aislada para maquinaria especializada tales como:
 - Marca Excell-O maquina tipo: Rotoflow
 - Marca Moriseiki tipo: Dursvertical
 - Marca Doosan Tipos : Torno puma GT3100, Doosan HC 400H, Torno puma 4100MB, PUMA V550, DNMS01, PUMAV300, DNMS700, PUMA V8300L, Myviks, PUMA V400M, PUMA V400.
 - Marca KUNGSLEBERG tipos: L60, T60, R27, P65, CS200, CS0, BC10.
 - Marca DMG Moriseiki tipos: CTX-420 LINEAR
 - Marca Saginaw tipo: AC-600-HB
 - Marca Okuma tipo : MA600-HB, MB 66-BV
- Servicios de estudios especializados tales como:
 - Medición y comparativo en cimentaciones de curvas de Vibración (VC Vibratón Curvas)
- Trabajos especializados de precisión tales como:
 - Instalaciones de rieles para Robot
- Instalación de obra civil y acabados tales como:
 - Construcción áreas administrativas
 - Laboratorios
 - Oficinas
 - Construcción de áreas sociales y esparcimiento.
 - Canchas deportivas
- Remodelaciones y trabajos de mantenimiento

Sin otro particular por el momento y agradeciendo de antemano la atención prestada, y esperando que haya sido de utilidad esta referencia, quedo a sus órdenes para extenderlas en caso de que así fuera necesario.

Atentamente

Antonio Saeb
Maintenance Manager.
01 82 81 81 80 75 32 tel
01 82 81 81 80 75 90 fax

Meritor, Inc.
Bvd. Nexus ADN 2505. Parque Industrial Nexus ADN
Ciudad de Flores, Nuevo León, México
85550

VIDUSA

14/09/2022

Aplicable: A quien corresponda

A través de este conducto extendemos nuestras más amplias recomendaciones a la Empresa GEBNOR S.A. de C.V. y al Ing. Eduardo Rafael Gonzalez Vazquez Titular único y representante. Debido a que ha colaborado en nuestra empresa VIDUSA S.A. DE C.V. en la ejecución de diversos trabajos de infraestructura en distintos desarrollos, entre los que figuran por su grado de importancia y complejidad, el desarrollo habitacional denominado VILLAS DE PALMIANOVA en el cual nos apoyó con el suministro, habilitado e instalación de 774 ml de tubería PFD de 3" RD 21 para conformar los colectores principales para el sistema de drenaje sanitario y de la misma manera con la tubería de alimentación para el sistema de agua potable, habilitada a base de tubería de acero de 1 1/2" de 3/8" de espesor. Estas líneas de conducción se instalaron para cruzar el lecho del río santa Catarina en el municipio de Juárez N.L.

La empresa GEBNOR S.A. DE C.V. ha colaborado en los diferentes trabajos desde el año 2021 mostrando siempre un alto grado de responsabilidad, profesionalismo y dedicación a los proyectos que tuvimos a bien asignarle, por lo que no dudamos en extender la presente, para los fines que al interesado convengan.

Sin otro particular por el momento y agradeciendo de antemano la atención prestada, y esperando que haya sido de utilidad esta referencia, quedo a sus órdenes para extenderlas en caso de que así fuera necesario.

Atentamente

Ing. Ruben Arroyo
Coordinador general de obras de urbanización e infraestructuras
rubenarroyo@me.com
Tel. (81) 8221 2131
www.vidusa.com
Meritor 1011 Pte. Col. Centro Monterrey N.L.
C.P. 64000

10



GEBNOR S.A. DE C.V.

CONSTRUCCIONES E INSTALACIONES

EXPERIENCIA EMPRESARIAL

ESTRUCTURA PAILERÍA HERRERÍA



GEBNOR S.A. DE C.V.

CONSTRUCCIONES E INSTALACIONES



HERCULES

Construcciones de Monterrey, S.A. de C.V.

11

**HERCULES CONSTRUCCIONES S.A. DE C.V.
JEFE DE ING. Y CONSTRUCCION: ING. SANTOS CASAS
2018**

**OBRAS EN FACULTAD DE ECONOMÍA
UNIDAD MEDEROS**

- BARANDALES Y PASAMANOS
- ESTRUCTURA ROLADA EN FACHADA PRINCIPAL
 - TECHO DE MULTIPANEL
 - TUBOS EN FACHADA
 - ESTRUCTURA TRIODETICA
 - PUERTAS DE LOUVERS



GEBNOR S.A. DE C.V.

CONSTRUCCIONES E INSTALACIONES



12



ESTRUCTURA ROLADA EN FACHADA PRINCIPAL/Herreria/



BARANDALES Y PASAMANOS



13

TECHO DE MULTYPANEL



TUBOS EN FACHADA



**ESTRUCTURA
TREODETICA EN
CUBIERTA DE PATIO**

**PUERTAS DE
LOUVERS**





14

FUNDICION AGUILAS S.A. DE C.V.

JEFE DE ING. Y CONSTRUCCION: ING. AGUSTIN CEBALLOS 2005-2012

TRABAJOS REALIZADOS:

- ALMACEN DE MATERIAL
- FOSA DE EQUIPOS MECANICOS
- INSTALACION DE CHIMENEAS
- INSTALACION DUAL TRACK
- BOQUILLA PARA EXTRACCIÓN DE HUMO Y MOV. DE TURBO
- PLATAFORMA METÀLICA PARA TRANSFORMADOR
- OBRA CIVIL PARA LA TRITURADORA
- BASE METALICA DE TRITURADORA
- MURO DE BLOCK EN CORREDORES
- REPARACIONES EN OFICINAS DE INGENIERIA
- COLUMNA METÀLICA PARA APOYO DE MONORIEL
- REPOSICION DE EQUIPOS NUEVOS EN CUARTOS DE COMPRESORES
- REPOSICIÓN DE FIRMES DE CONCRETO ARMADO
- CIMENTACIÓN CONVEYER
- RIELES PARA CARRO DE TRITURADORA
- ACCESO A LLANTERA
- POLIDUCTO EN FIRME
- AISLAMIENTO DE TUBERIAS DE AGUA FRÍA
- MURO DE TABLAROCA
- PRUEBAS DE LABORATORIO
- CAMBIO DE VIGAS EN AREA DE BAHIAS Y TERMINADO
- COMPLEMENTO PARA FIRME DE MESAS DE GRAVEDAD
- REUBICACIÓN DE MESAS DE GRAVEDAD
- INSTALACIÓN DE RIELES
- SUMINISTRO DE RIELES
- MODIFICACIÓN DE MESAS EN LÍNEA DE VACIADO
- COLUMNA METÁLICA
- MONORIEL EN LÍNEA DE VACIADO Y PUENTES METÁLICOS
- INST.2 VIGAS EN ÁREA DE REPOSO Y 2 VIGAS EN ÁREA DE VACIADO
- DESMANTELAMIENTO ESTRUCTURA
- CONSTRUCCIÓN DE NUEVA RAMPA
- MURO LINDERO DE LAMINA
- FIRME DE CONCRETO PARA CANCELAR RAMPA
- NAVE DE LINDERO
- REPARACIÓN DE PISO DE CONCRETO



15

DUAL TRACK PLUS 1500 KW



RAMPA DE ACCESO A LLANTERA

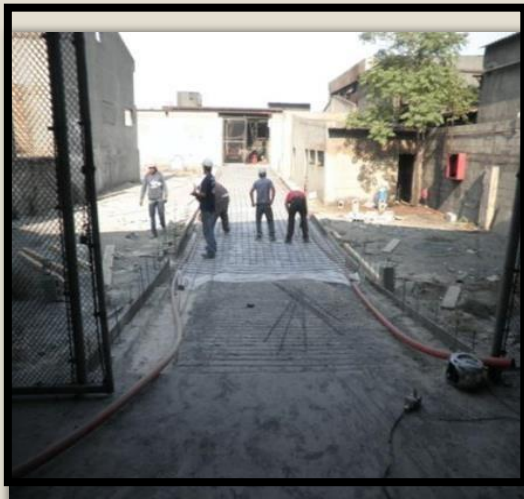

INSTALACIÓN DE RIELES PARA CARRO TRANSPORTADOR.

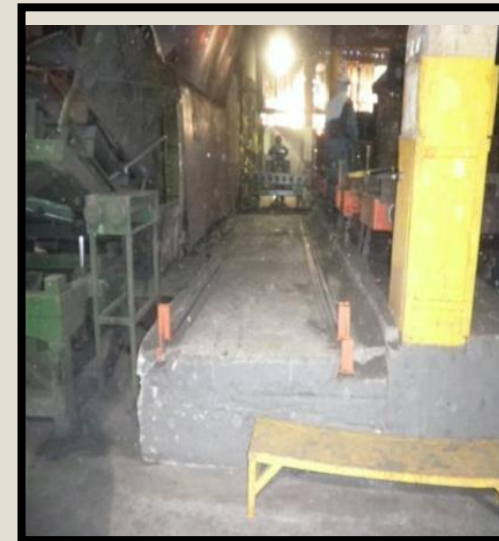

FOSA DE EQUIPOS MECÀNICOS



INSTALACIÓN DE CHIMENEAS





16

FOSA DE TRITURADORA

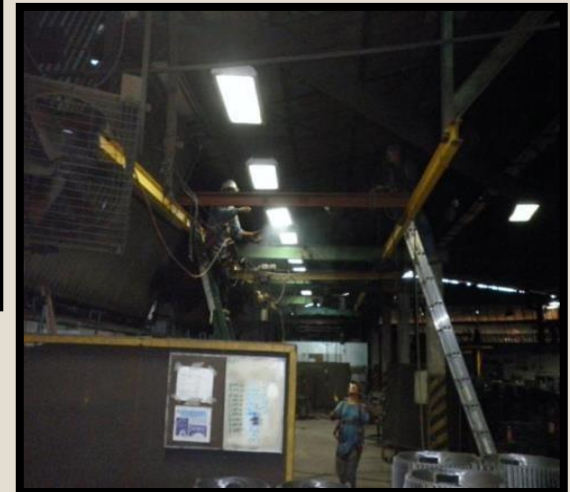
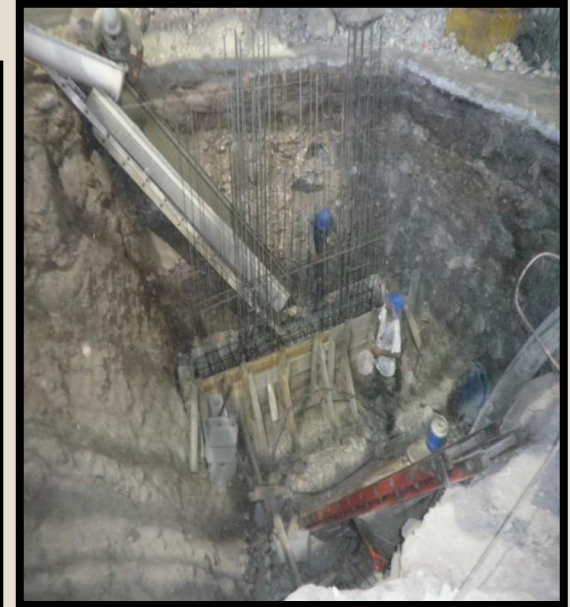



17

EXTENSION DE CUBIERTA









20





21

FUNDICION AGUILAS S.A. DE C.V.

JEFE DE ING. Y CONSTRUCCION: ING. AGUSTIN CEBALLOS

2013

TRABAJOS REALIZADOS:

- **NAVE INDUSTRIAL PARA**
- **EQUIPO COLD BOX.**
- **DESMONTAJE DE**
- **CISTERNA.**
- **CIMENTACION PARA**
- **EQUIPO COLD BOX.**
- **BASE DE ESTRUCTURA.**
- **PARA EQUIPO COLD BOX.**
- **GRUA EN ÁREA DE COLD**
- **BOX.**



GEBNOR S.A. DE C.V.

CONSTRUCCIONES E INSTALACIONES



22

FABRICACION DE ARMADURAS PARA NAVE



MONTAJE DE ARMADURAS PARA NAVE

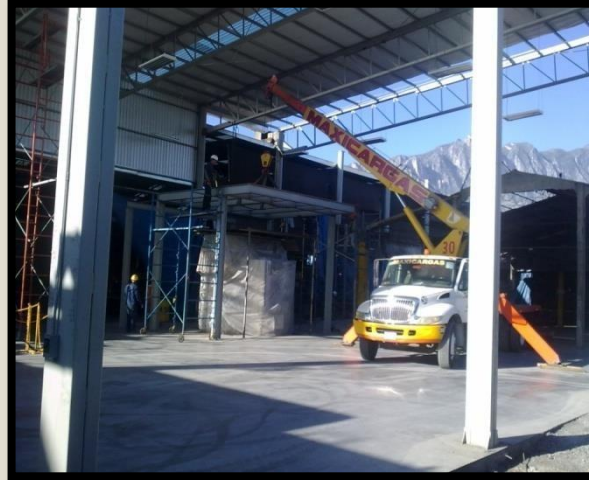



GEBNOR S.A. DE C.V.

CONSTRUCCIONES E INSTALACIONES



24



DESMONTAJE DE TANQUE CISTERNA



**DEMOLICION DE ESTRUCTURA DE
CONCRETO DE TANQUE CISTERNA**



GEBNOR S.A. DE C.V.

CONSTRUCCIONES E INSTALACIONES



25

TRABAJOS PRELIMINARES DE NAVE





26

COLADO DE FIRME DE NAVE





27

FUNDICION AGUILAS S.A. DE C.V.
JEFE DE ING. Y CONSTRUCCION: ING. AGUSTIN CEBALLOS
2014-2022
TRABAJOS REALIZADOS:

- AMPLIACIÓN DE NAVES
- CAMBIADOR Y MONORIEL PARA LINEA DE VACIADO
- OBRA CIVIL, METÁLICA E INSTALACIÓN DE GRUAS PARA DESMOLDEADOR
- PROYECTO CALCINADOR
- PROYECTO COLECTOR DE POLVOS
- PROYECTO NAVE KANOF
- REUBICACION DE COLECTOR DE POLVOS
- MEZANINE COLECTOR DE POLVOS
- MEZANINE TORRES DE ENFIAMIENTO
- CIMENTACION CENTRO DE MAQUINADOS
- TOLVAS DE ARENAS
- FABRICACION E INSTALACION DE GRUA AEREA



CAMBIADOR PARA LINEA DE VACIADO





29

AMPLIACION DE NAVE

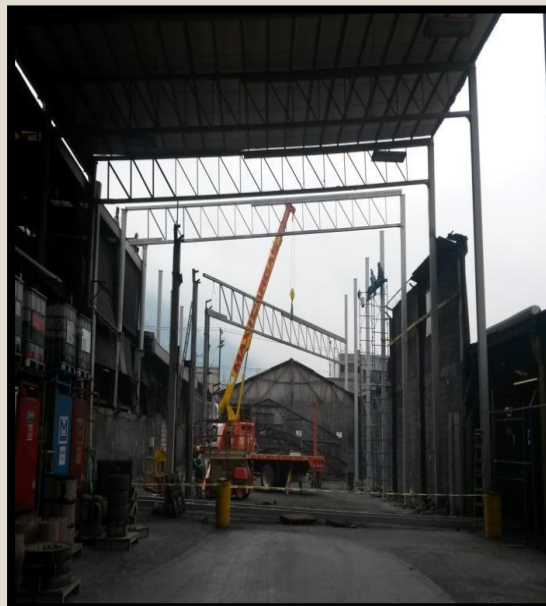
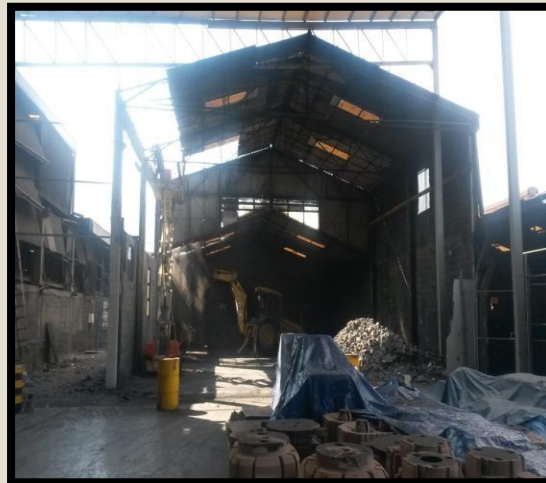



PROYECTO COLECTOR DE POLVOS





PROYECTO NAVE KANOF





REUBICACION DE COLECTOR DE POLVOS





MEZANINE COLECTOR DE POLVOS





CIMENTACION CENTRO DE MAQUINADOS





TOLVAS DE ARENA





GEBNOR S.A. DE C.V.

CONSTRUCCIONES E INSTALACIONES



36

FABRICACION E INSTALACION DE GRUA AEREA





37

FUNDICION AGUILAS S.A. DE C.V.

**JEFE DE ING. Y CONSTRUCCION: ING. AGUSTIN CEBALLOS
2016**

TRABAJOS REALIZADOS:

➤ OBRA CIVIL:

- **CIMENTACION Y MONTAJE DE ROBOT DE PRODUCCION.**
- **CONSTRUCCION DE FOSA PARA EQUIPOS.**
- **HABILITADO Y MONTAJE DE CARRUSEL TRANSPORTADOR.**
- **HABILITADO Y MONTAJE DE GRUA AEREA CON CAPACIDAD DE 3 TONELADAS.**
- **HABILITADO Y MONTAJE DE TOLVA PARA ALMACENAMIENTO DE ARENA SILICA.**
- **HABILITADO Y MONTAJE DE TUBERIA DE 6" PARA CONDUCCION DE ARENA SILICA.**
- **TRABAJOS VARIOS.**



PROYECTO ROBOT





CONSTRUCCIÓN DE FOSA.





GEBNOR S.A. DE C.V.

CONSTRUCCIONES E INSTALACIONES



40

FABRICACION DE CARRUSEL TRANSPORTADOR

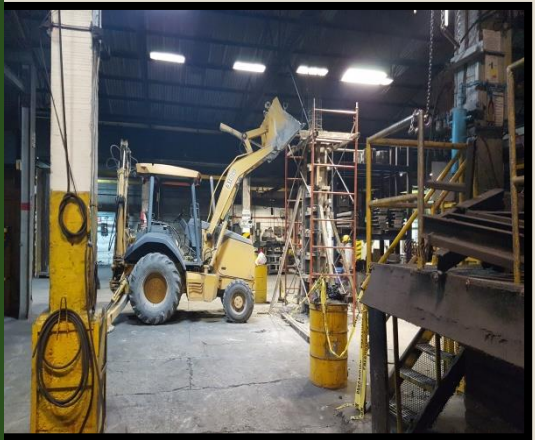



FABRICACION Y MONTAJE DE GRUA AEREA





HABILITADO Y MONTAJE DE TOLVA





43

HABILITADO Y MONTAJE DE TOLVA





**FUNDICION AGUILAS S.A. DE C.V.
JEFE DE ING. Y CONSTRUCCION: ING. AGUSTIN CEBALLOS
2017**

TRABAJOS REALIZADOS:

- **PROYECTO GRUA PANGBORN**
- **PROYECTO REUBICACION PANGBORN**
- **CIMENTACION EQUIPO GV1200**
- **CIMENTACION Y MONTAJE DE EQUIPO GV-1200**



45

GRUA PANGBORN

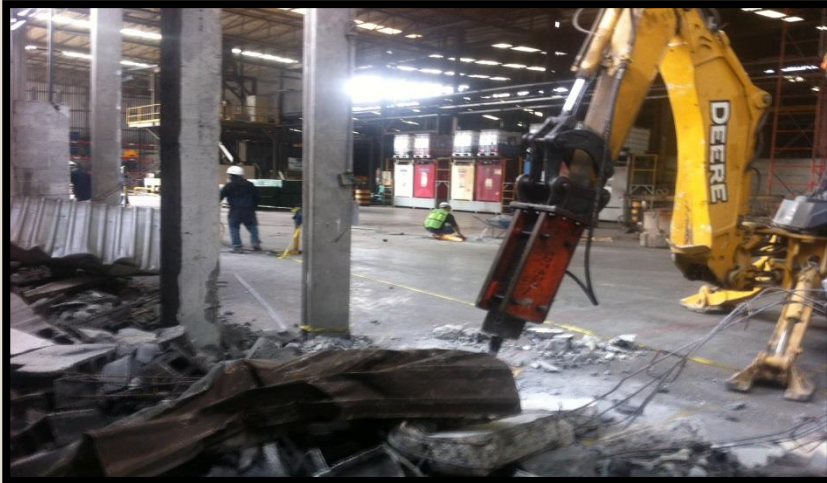



GRUA PANGBORN

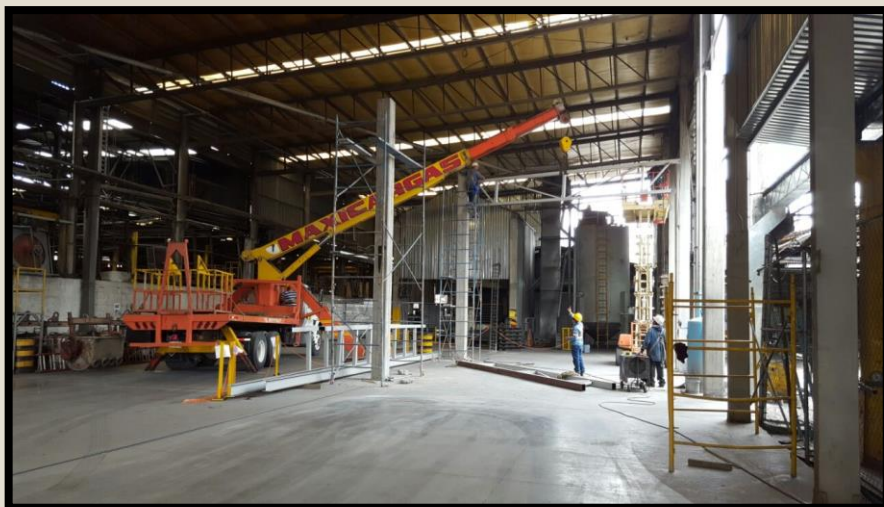



REUBICACION PANGBORN





REUBICACION PANGBORN





REUBICACION PANGBORN

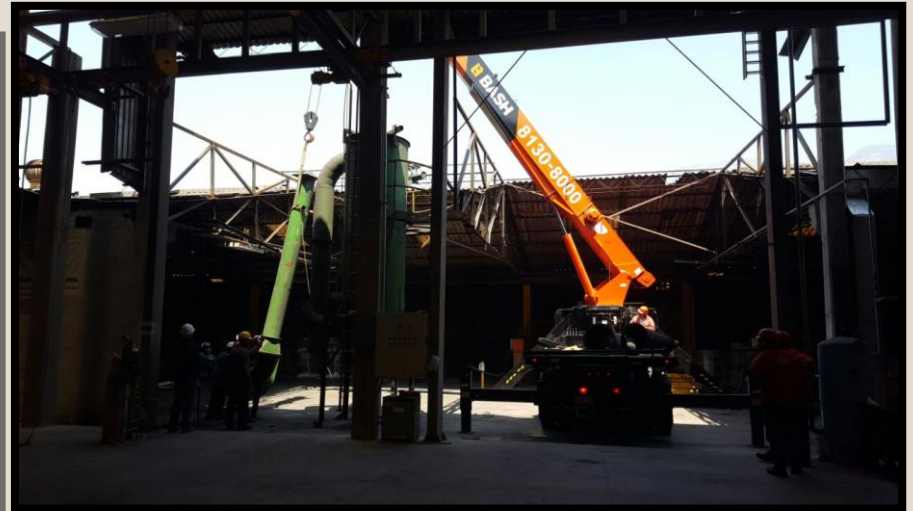



50

CIMENTACION GV1200

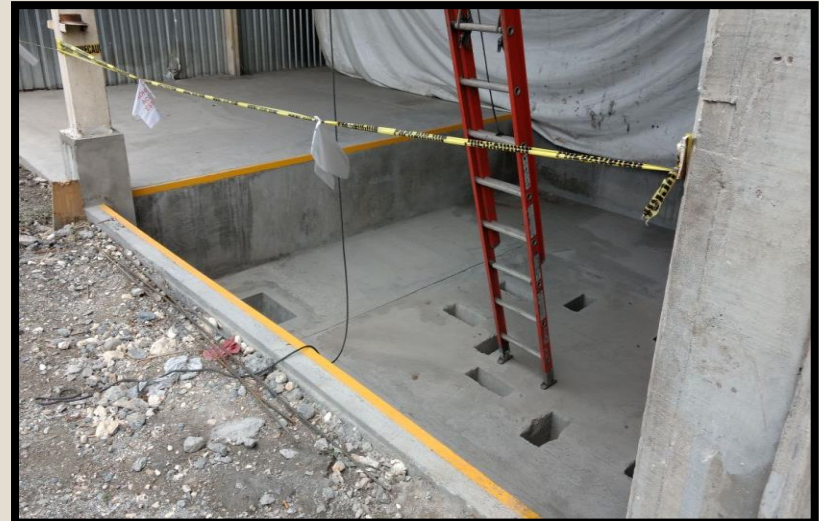



PROYECTO CIMENTACION Y MONTAJE DE EQUIPO GV-1200





GEBNOR S.A. DE C.V.

CONSTRUCCIONES E INSTALACIONES



52

PROYECTO CIMENTACION Y MONTAJE DE EQUIPO GV-1200





**FUNDICION AGUILAS S.A. DE C.V.
JEFE DE ING. Y CONSTRUCCION: ING. AGUSTIN CEBALLOS
2018**

TRABAJOS REALIZADOS:

- GRUA MECANICA EN NAVE DOOSAN
- DEMOLICION ALMACEN RESIDUOS PELIGROSO
 - AMPLIACIÓN DE NAVE DOOSAN
- CIMENTACION PARA MAQUINA DBC 130
 - ANCLAJES MAQUINA DBC 130
 - CIMENTACION MAQUINA CNC



54

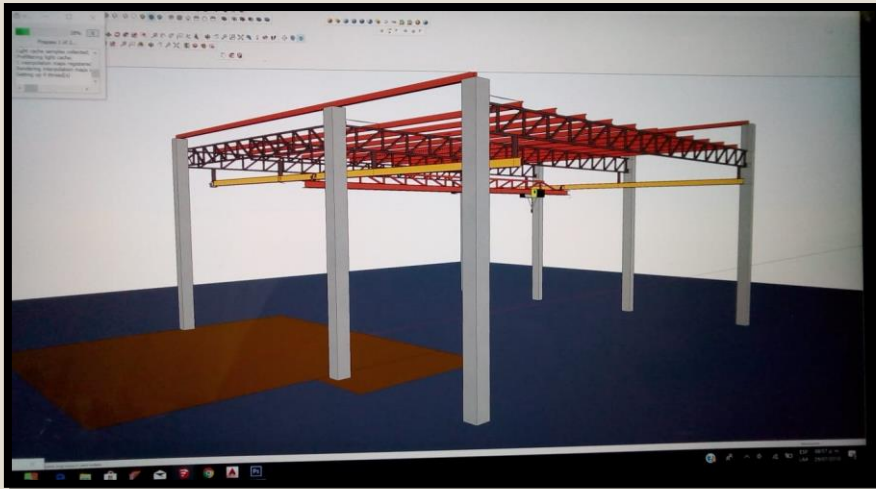
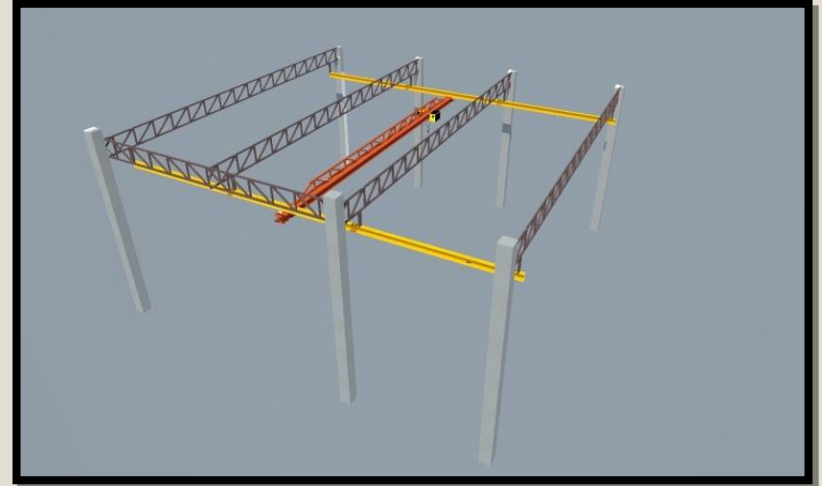
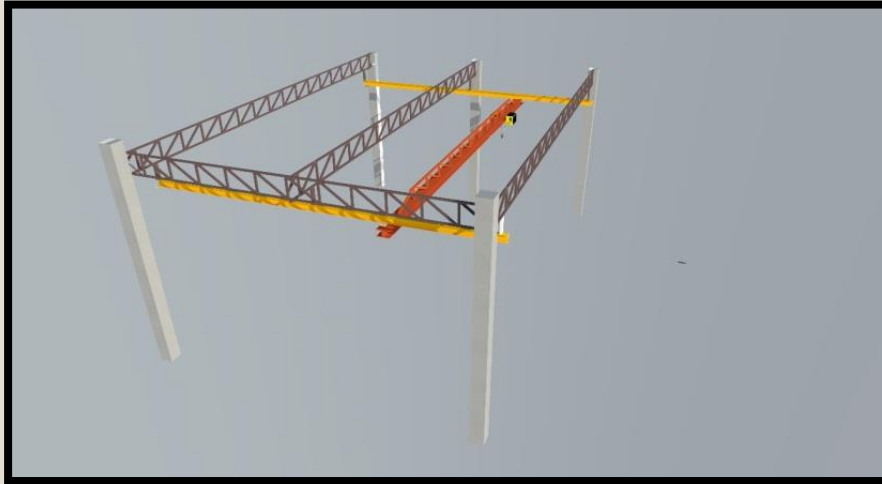

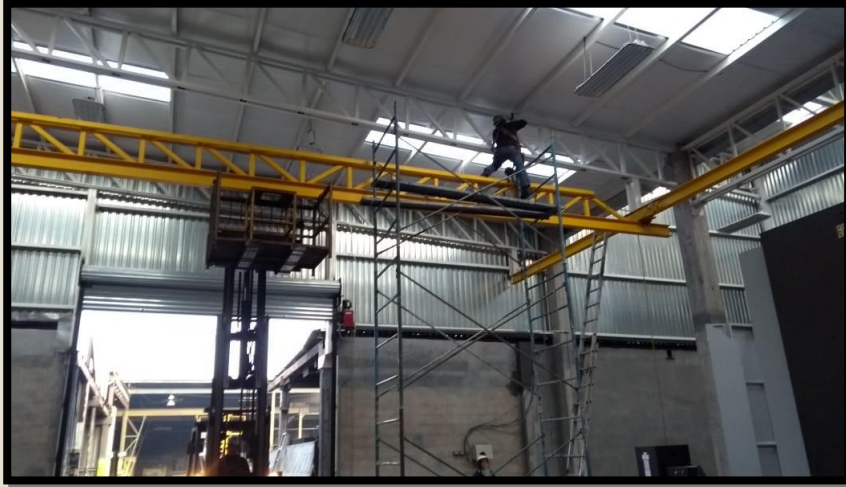



DEMOLICION ALMACEN DE RESIDUOS PELIGROSOS





GEBNOR S.A. DE C.V.

CONSTRUCCIONES E INSTALACIONES



57

AMPLIACION NAVE DOOSAN





GEBNOR S.A. DE C.V.

CONSTRUCCIONES E INSTALACIONES

AMPLIACION NAVE DOOSAN



58

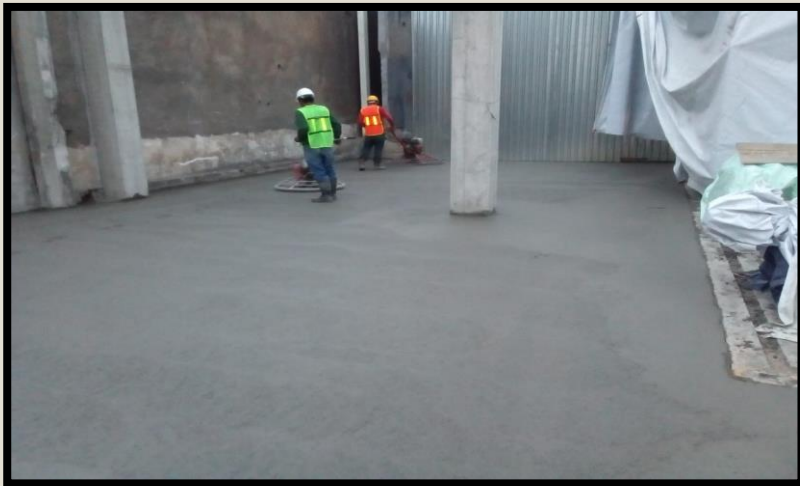



CIMENTACION DBC 130





CIMENTACION DBC 130





61

COLADO DE ANCLAJES MAQUINARIA DBC 130





GEBNOR S.A. DE C.V.

CONSTRUCCIONES E INSTALACIONES



62



CIMENTACION MAQUINA CNC

WWW.GEBNOR.COM



GEBNOR S.A. DE C.V.

CONSTRUCCIONES E INSTALACIONES



63

FUNDICION AGUILAS S.A. DE C.V.

JEFE DE ING. Y CONSTRUCCION: ING. AGUSTIN CEBALLOS

2022

TRABAJOS REALIZADOS:

- REPOSICION DE FIRME EN PATIO DE MANIOBRAS
- CAMBIO DE RIELES Y PUENTE DE POLIPASTO
 - REPOSICION DE FIRME INTERIOR DE NAVE
 - CIMENTACION PARA EQUIPO KH100



REPOSICION DE FIRME PATIO DE MANIOBRAS

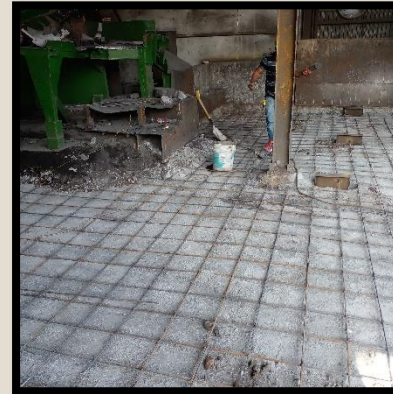



CAMBIO DE RIELES Y PUENTE DE GRUA VIAJERA

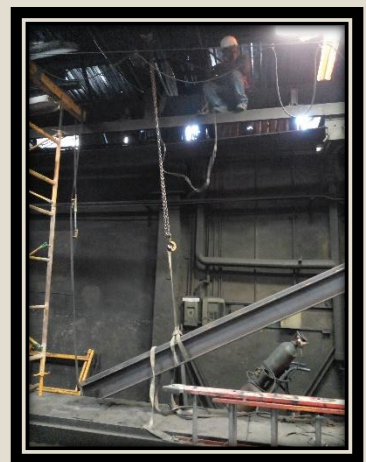
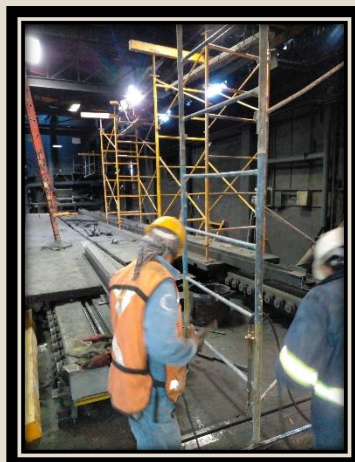
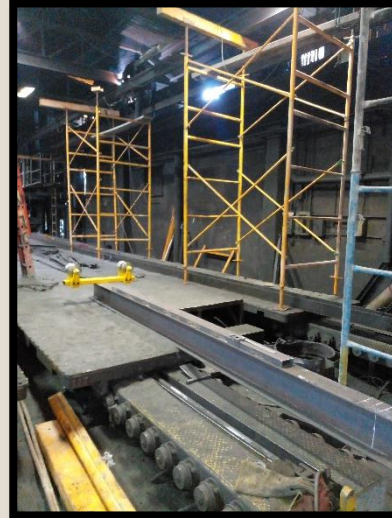



REPOSICION DE FIRME INTERIOR DE NAVE

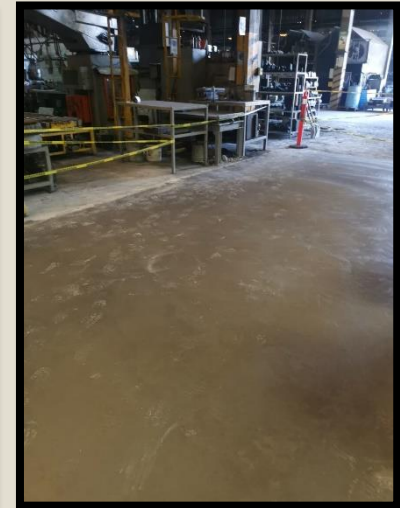
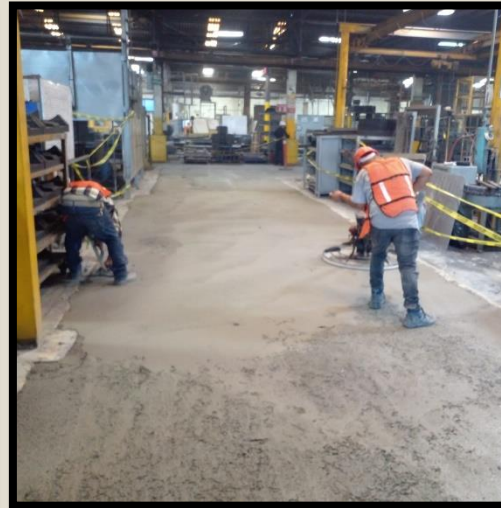
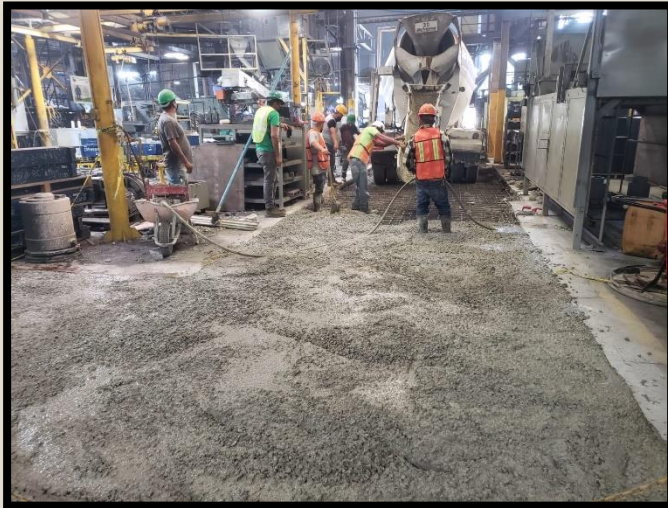
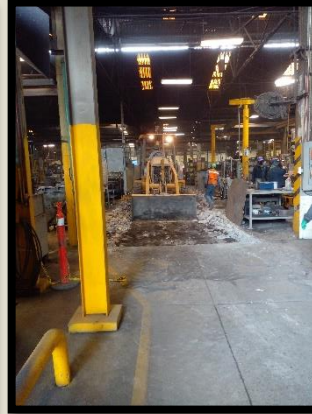
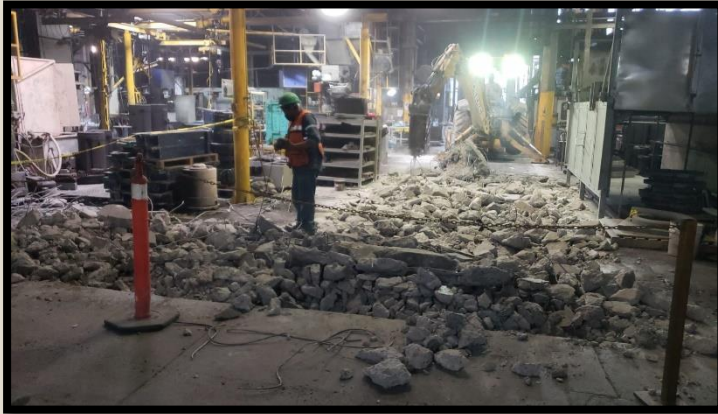



GEBNOR S.A. DE C.V.

CONSTRUCCIONES E INSTALACIONES



WWW.GEBNOR.COM

67

CIMENTACION PARA EQUIPO KH 100

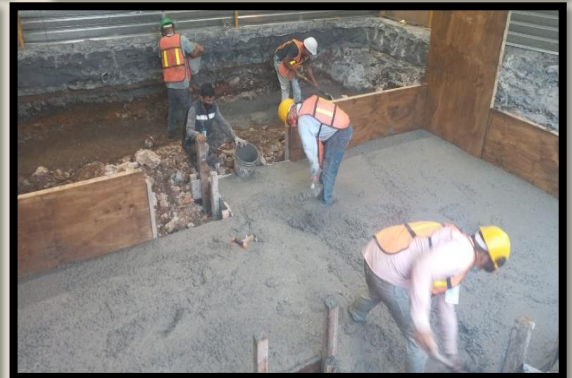
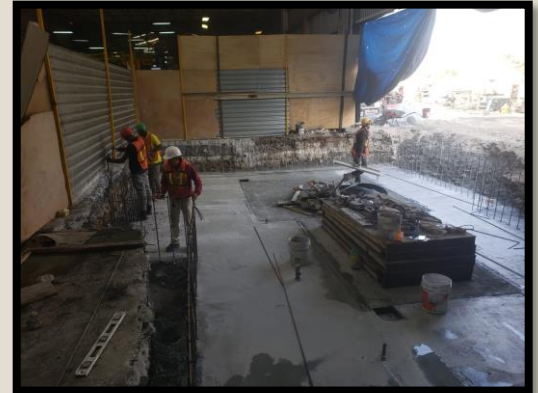



VITRO

JEFE DE ING. Y CONS: ING. RAYMUNDO REGALADO

TRABAJOS REALIZADOS:

- **PROYECTO CIMENTACIÓN HORNO CAMPANA #5**
- **CIMENTACION GRANALLADORA**
- **REMODELACIÓN BAÑOS DAMAS Y CABALLEROS**
- **LEVANTAMIENTO TOPOGRÁFICO DE TERRENO**
- **ADECUACIÓN EN MURO PARA MANIOBRA SCANNER**



PROYECTO CIMENTACIÓN CAMPANA HORNO #5

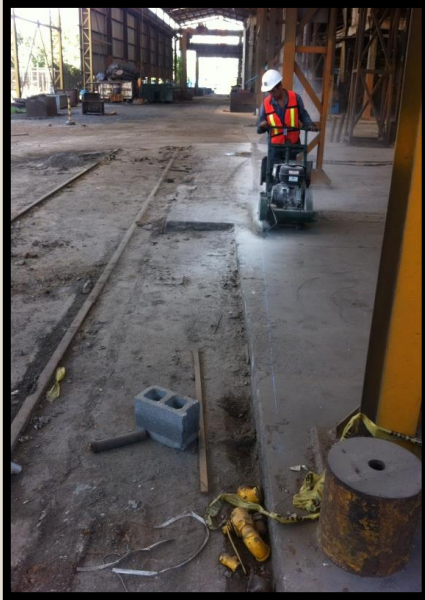



PROYECTO FIRME GRANALLADORA





71

PROYECTO REMODELACIÓN BAÑOS

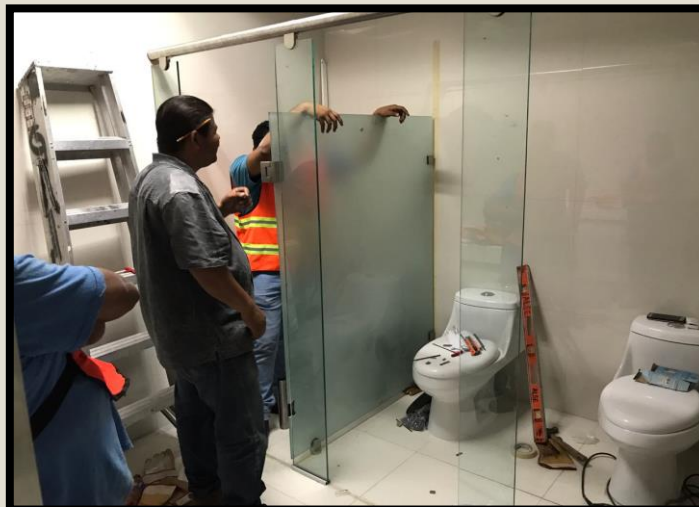
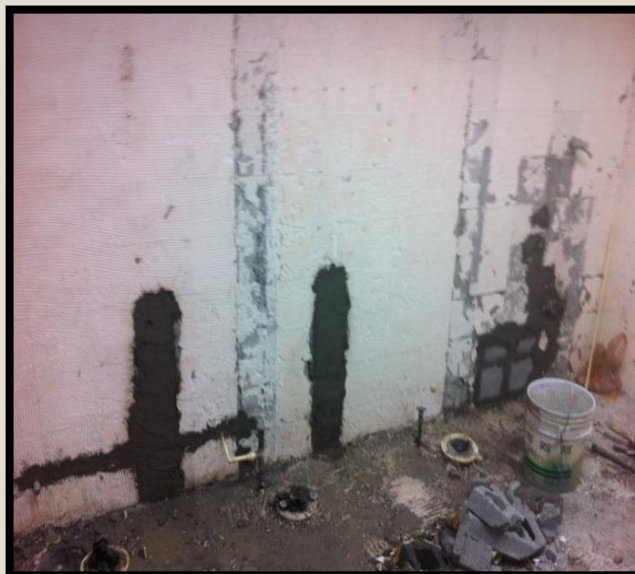



PROYECTO REMODELACIÓN BAÑOS





VITRO 2020

JEFE DE INGENIERÍA: ING. ISIDRO GARZA SALINAS

TRABAJOS REALIZADOS:

- **APLICACIÓN DE ABRILLANTADO EN PISOS INTERIORES DE LA NAVE**
- **INSTALACIÓN DE OFICINAS Y LABORATORIOS**
- **INSTALACIÓN DE VENTILADORES EÓLICOS**
- **CONSTRUCCIÓN DE ALMACÉN DE RESIDUOS PELIGROSOS**
- **FIRME EN MUSEO DEL VIDRIO**



GEBNOR S.A. DE C.V.

CONSTRUCCIONES E INSTALACIONES



75

APLICACIÓN DE ABRILLANTADO EN PISOS INTERIORES DE LA NAVE





GEBNOR S.A. DE C.V.

CONSTRUCCIONES E INSTALACIONES



76

INSTALACIÓN DE OFICINAS Y LABORATORIOS SERVICIOS DE INGENIERÍA- ING. ISIDRO GARZA

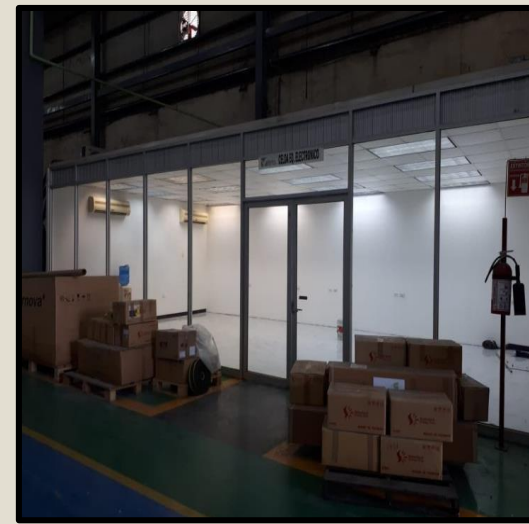



INSTALACIÓN DE VENTILADORES EÓLICOS

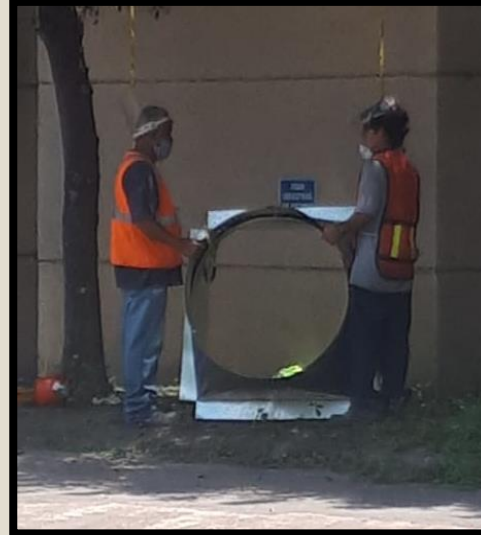



CONSTRUCCIÓN DE ALMACÉN DE RESIDUOS PELIGROSOS

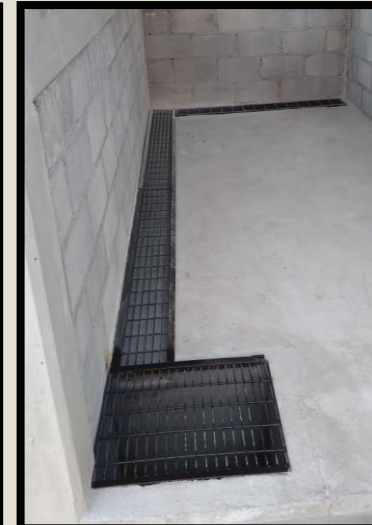



CONSTRUCCIÓN DE ALMACÉN DE RESIDUOS PELIGROSOS

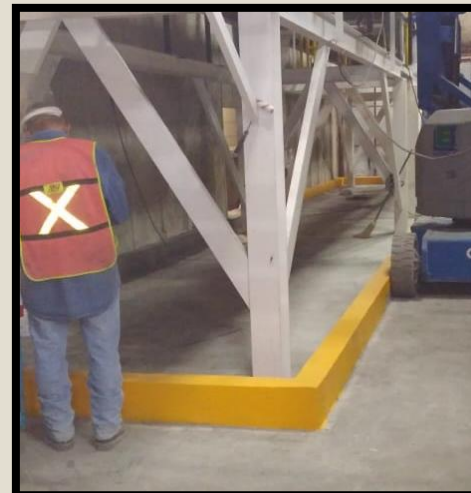



FIRME EN MUSEO DEL VIDRIO





GEBNOR S.A. DE C.V.

CONSTRUCCIONES E INSTALACIONES



81

VITRO 2021

JEFE DE INGENIERÍA: ING. JOSÉ RAMON ORTEGA RAMOS

TRABAJOS REALIZADOS:

- **CONSTRUCCIÓN DE TUNEL PARA CABLEADO EN LINEA DE CORTE VF2 EN PLANTA DE GARZA GARCIA N.L.**



DEMOLICION Y EXCAVACIÓN





HABILITADO DE ACERO Y COLADOS

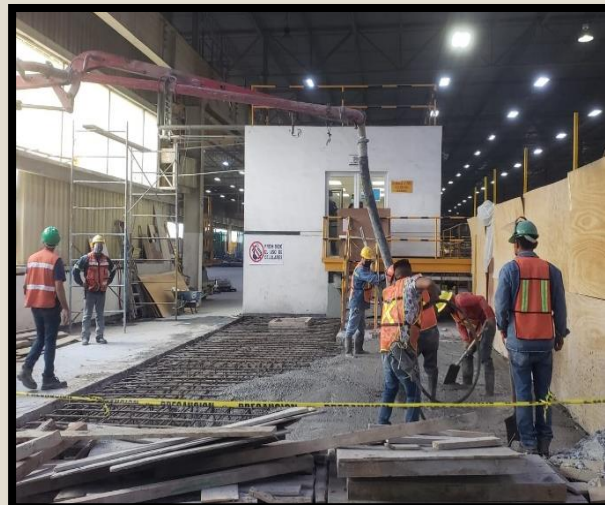
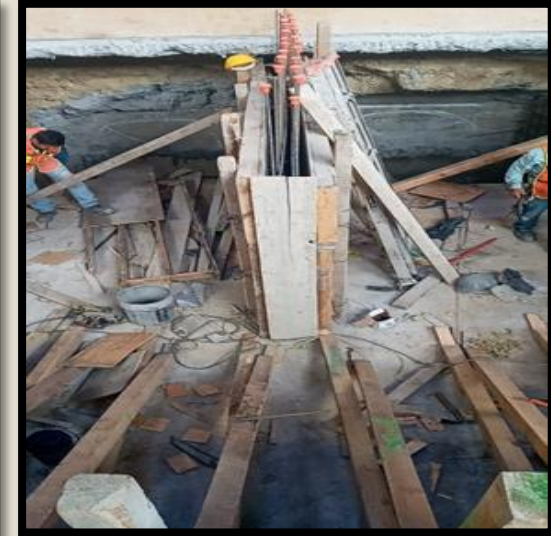



VIAKEM
ING. JOSE ISABEL BERNAL,
ING. JOSE TRINIDAD TORRES

TRABAJOS REALIZADOS:

- **EXTENSIÓN DE CUBIERTA NAVE KARAN**
- **REPARACIÓN DE CANALONES**
- **FABRICACIÓN CUBIERTA Y ESTRUCTURA KARAN 4TO NIVEL.**
- **FABRICACIÓN DE ARMADURA PARA CRUCE DE INSTALACIONES DE LA PLANTA Y VACIADO DE PISOS**



EXTENSION DE CUBIERTA PLANTA KARAN





REPARACION DE CANALONES

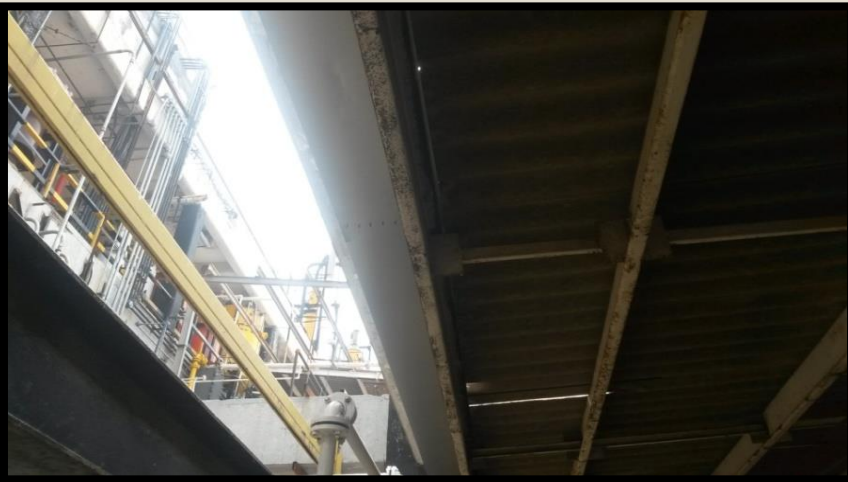



**FABRICACION DE CUBIERTA Y ESTRUCTURA EL
KARAN 1 Y 2**

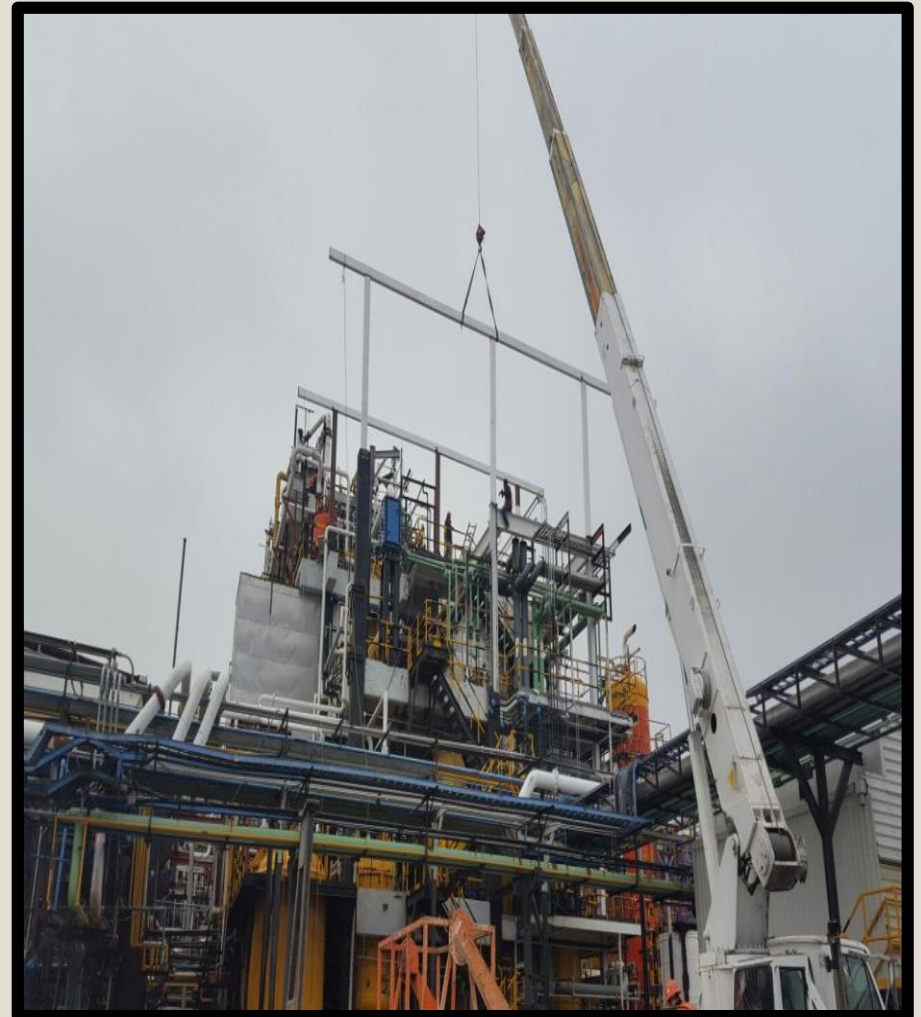



GEBNOR S.A. DE C.V.

CONSTRUCCIONES E INSTALACIONES



88

FABRICACION DE CUBIERTA Y ESTRUCTURA EL KAREN 1 Y 2





TENDIDO DE CARPETA ASFÁLTICA EN PATIOS DE LA PLANTA





GEBNOR S.A. DE C.V.

CONSTRUCCIONES E INSTALACIONES



90

FABRICACION DE ARMADURA PARA CRUCE DE INSTALACIONES DE LA PLANTA

VACIADO DE PISOS

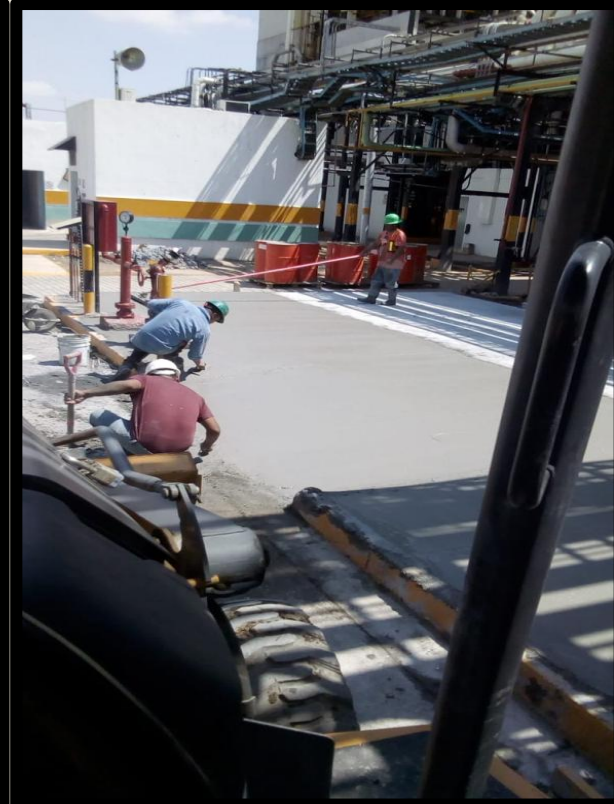



CONSTRUCCION DE CUBIERTA

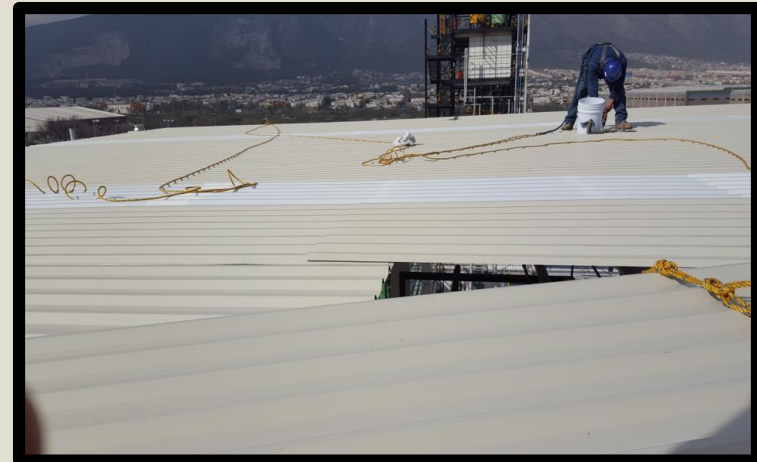
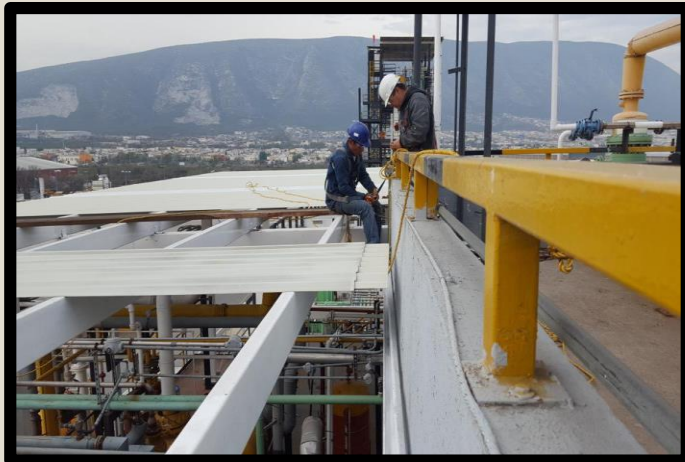
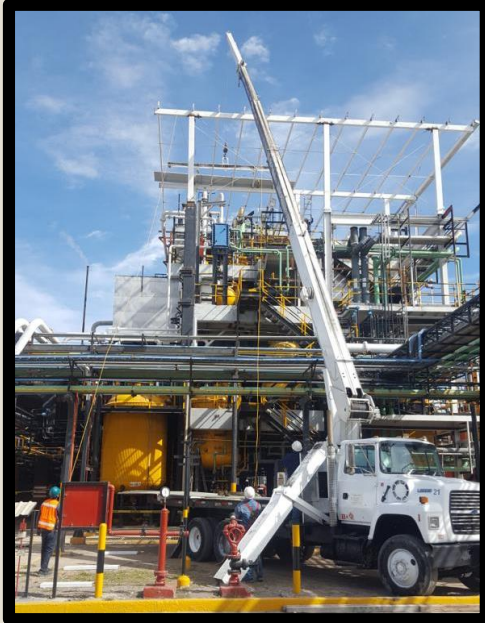



GEBNOR S.A. DE C.V.

CONSTRUCCIONES E INSTALACIONES

MERITOR

ANTONIO SAEB

Maintenance Manager



MERITOR®

92

TRABAJOS REALIZADOS:

- **PROYECTO BAHIAS**
- **CONSTRUCCION DE 35 CIMENTACIONES PARA DIVERSOS EQUIPOS**
- **CONSTRUCCION DE LABORATORIOS CON UNA AREA DE 185 M2**
- **CONSTRUCCION DE MODULOS DE OFICINA CON UNA AREA DE 230 M2**
 - **APLICACIÓN DE PINTURA EN MUROS DE FACHADA**
 - **REMODELACION DE BAÑOS DE EMPLEADOS**
 - **INSTALACION DE RIELES PARA ROBOT**
 - **CIMENTACIÓN DE EQUIPOS.**
- **APLICACIÓN DE PINTURA EN TODO EL ENREJADO EXTERIOR**
 - **CANCHA DEPORTIVA**
 - **CASSETAS DE MULTIPANEL**
 - **AMPLIACIÓN DE CUARTO DE COMPRESORES**
 - **FIRME PARA PALAPA**
- **EJECUCION DE TRABAJOS VARIOS DE MANTENIMIENTO**
- **SEPADADORES DE MATERIA PRIMA EN AREA DE BAHIA DE TUBOS**
 - **MEDICION DE NIVELES DE VIBRACION EN PISO**
 - **CONSTRUCCION DE BAHIAS**



GEBNOR S.A. DE C.V.

CONSTRUCCIONES E INSTALACIONES

93



MERITOR®

BAHIAS





GEBNOR S.A. DE C.V.

CONSTRUCCIONES E INSTALACIONES

94

RIELES PARA ROBOT



MERITOR®

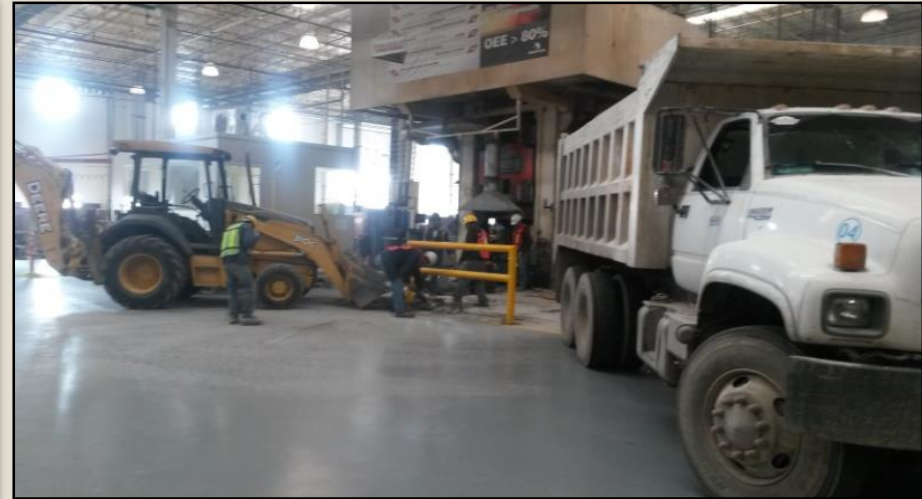



CIMENTACION DE EQUIPOS

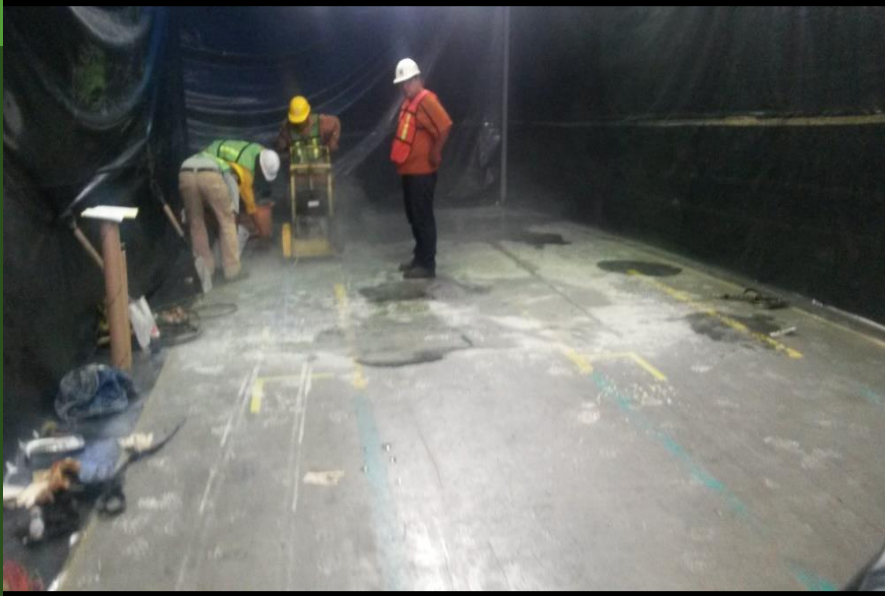



GEBNOR S.A. DE C.V.

CONSTRUCCIONES E INSTALACIONES

96



MERITOR®

LABORATORIO





GEBNOR S.A. DE C.V.

CONSTRUCCIONES E INSTALACIONES

97



MERITOR®

CONSTRUCCION DE CANCHA DEPORTIVA





GEBNOR S.A. DE C.V.

CONSTRUCCIONES E INSTALACIONES



MERITOR®

98

BARRENACION DE POZOS DE ABSORCION DE CONDENSADOS





CONSTRUCCIÓN DE CIMENTACIÓN PARA EQUIPOS DE MAQUINADO



LISTADO DE MAQUINARIA COLOCADAS EN LAS CIMENTACIONES

Marca	Tipo de Maquina
Excell-O	Rotoflow
Moriseiki	Duravertikal
Doosan	TORNO PUMA GT3100
Doosan	DOOSAN HC 400 II
Doosan	TORNO PUMA 4100MB
Doosan	PUMA V550
Doosan	DNM50II
Doosan	PUMA V8300
Doosan	DNM 5700
Doosan	PUMA V8300L
Klingelberg	L60
Klingelberg	T60
Klingelberg	B27
Klingelberg	P65
Klingelberg	CS200
Klingelberg	T60
Klingelberg	C50
Klingelberg	BC10
DMG Moriseiki	CTX-420 LINEAR
Saginaw	AC-600-1
Okuma	MA600-HB
Okuma	MB 66-VB
Doosan	Mynks
Doosan	Puma V400M
Doosan	Puma V400

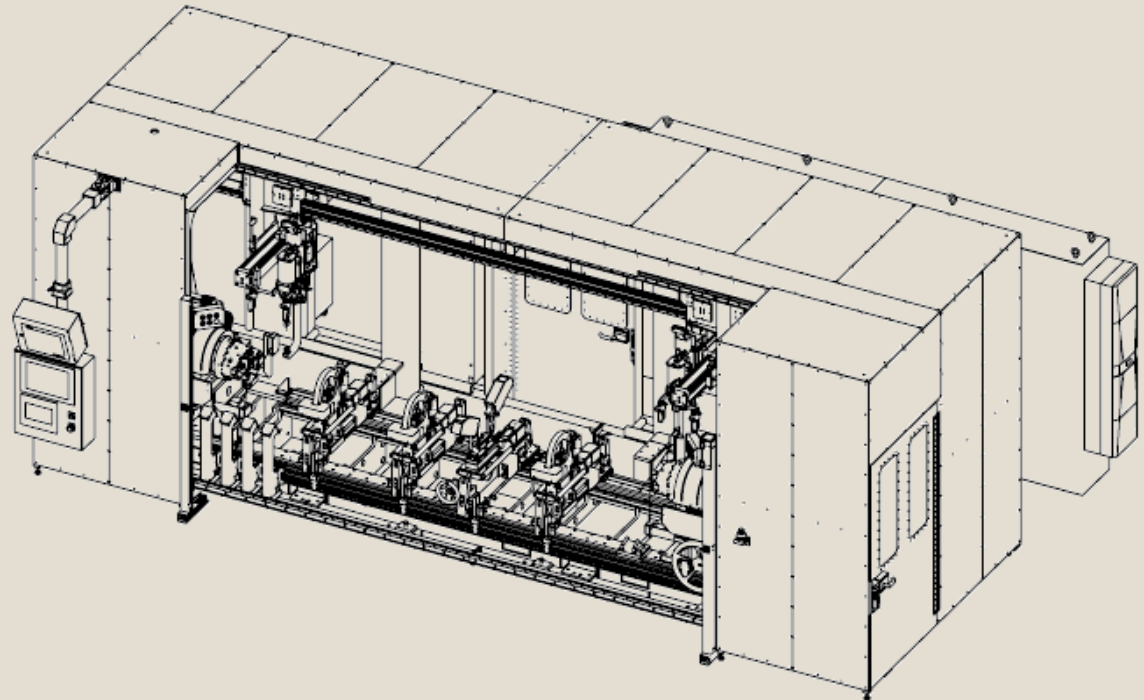

BALANCE TECHNOLOGY INC.

WHITMORE LAKE MI



GEBNOR S.A. DE C.V.

CONSTRUCCIONES E INSTALACIONES

CONSTRUCCIÓN DE CIMENTACIÓN PARA EQUIPOS DE MAQUINADO



MERITOR®

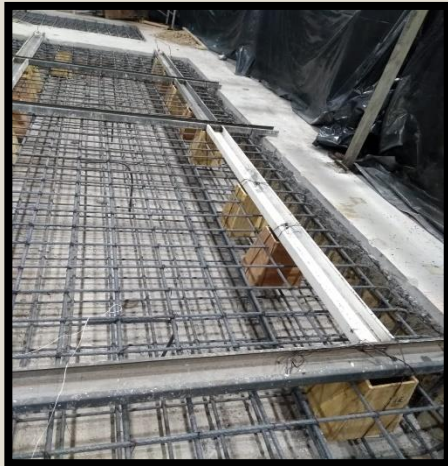



101

SEPARADORES DE MATERIA PRIMA EN AREA BAHIA DE TUBOS

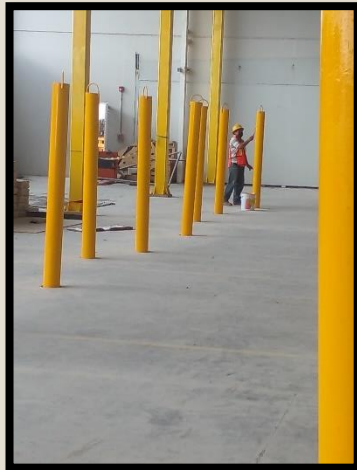
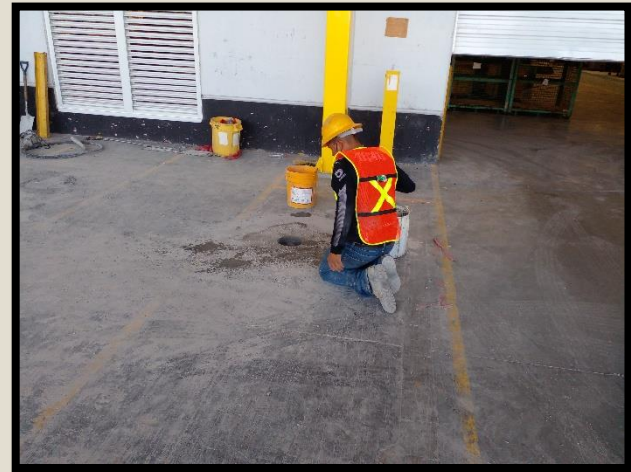
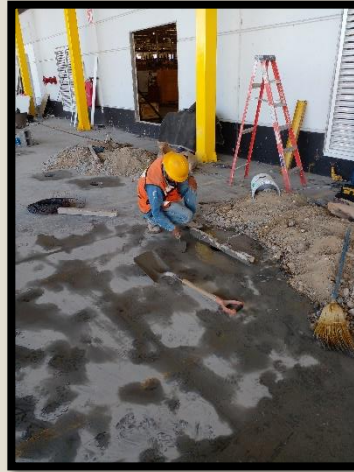
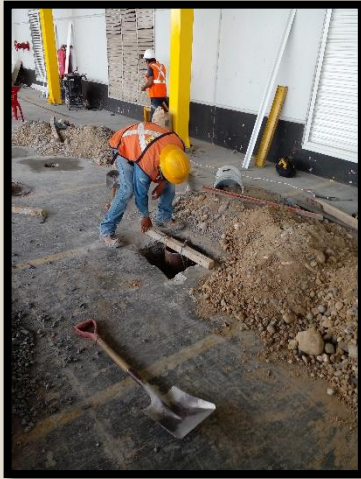



102

MEDICION DE NIVELES DE VIBRACION EN PISOS

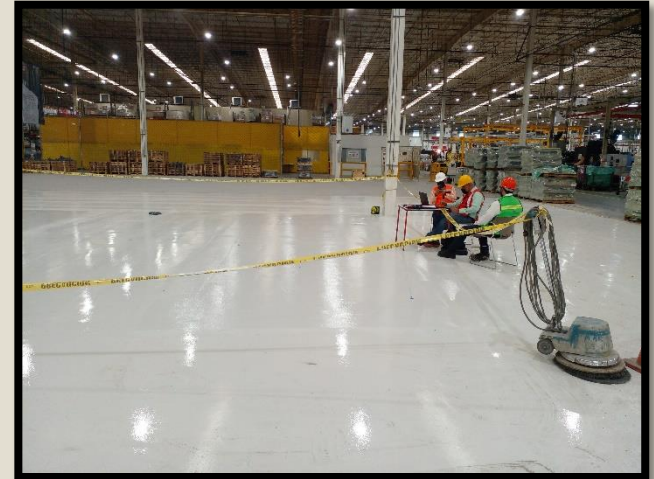
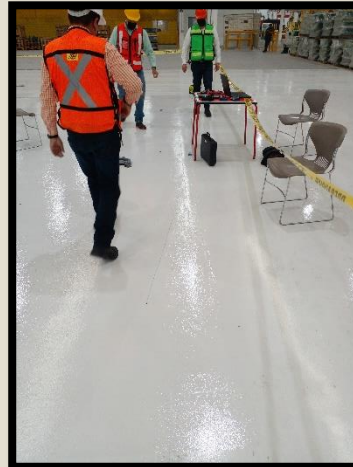
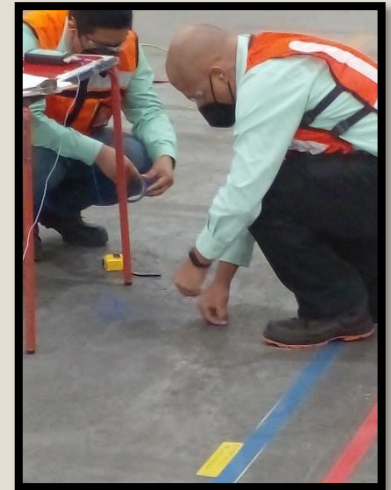
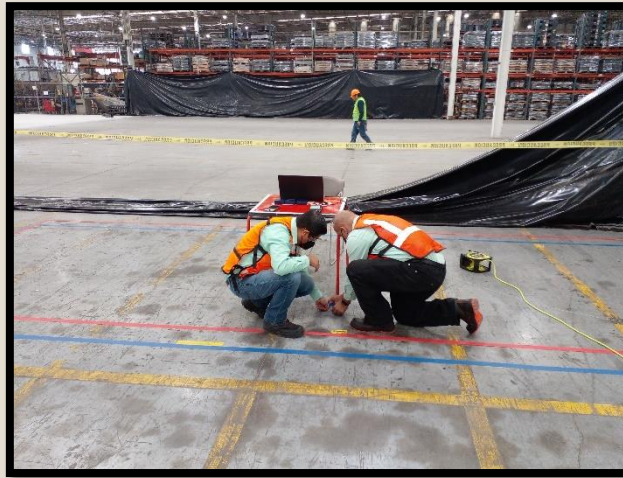
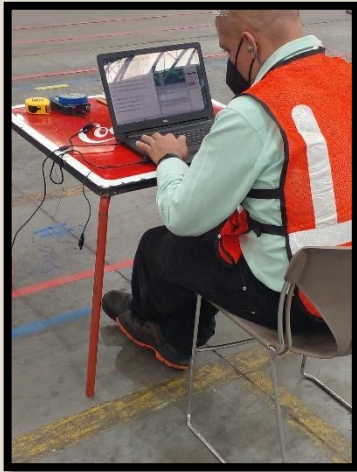



GEBNOR S.A. DE C.V.

CONSTRUCCIONES E INSTALACIONES



103

CARTOLITO

JEFE DE ING. Y CONS: ING. JORGE CONTRERAS

TRABAJOS REALIZADOS:

➤ **CIMENTACION PARA PRENSA**

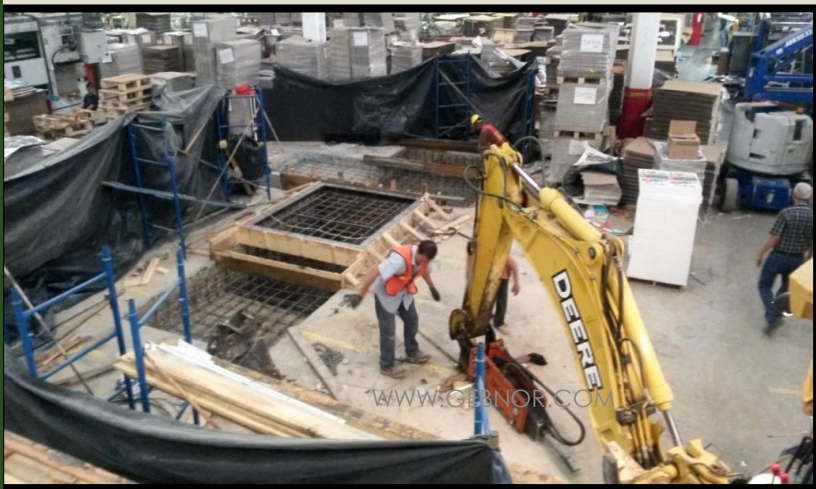



GEBNOR S.A. DE C.V.

CONSTRUCCIONES E INSTALACIONES



104

DYCUSA Y ASOCIADOS

JEFE DE ING. Y CONS: ARQ. JOSE CRUZ ONTIVEROS DIAZ

▶ CASETAS PARA EQUIPOS DE AIRE ACONDICIONADO EN HGZ DEL IMSS No.67.





105

YESERA MONTERREY S.A. DE C.V.
JEFE DE ING. Y CONS: ING DANIEL CARDONA

TRABAJOS REALIZADOS:

- REPARACIÓN EN CALCINADOR
 - CAMBIO DE FILTROS
 - PROTECTORES DE VENTANA
 - FABRICACIÓN DE REGISTRO
- TRASLADO E INSTALACIÓN DE COMPRESORES
 - RAMPA DE ACCESO A BODEGA
 - CAMBIO DE LAMINAS
- CONSTRUCCIONES DE OFICINAS EN AZOTEA
- TENDIDO DE CARPETA ASFALTICA Y CONCRETO
HIDRAULICO



106

REPARACIÓN EN SOLDADURAS DAÑADAS EN INTERIOR DE
CALCINADOR

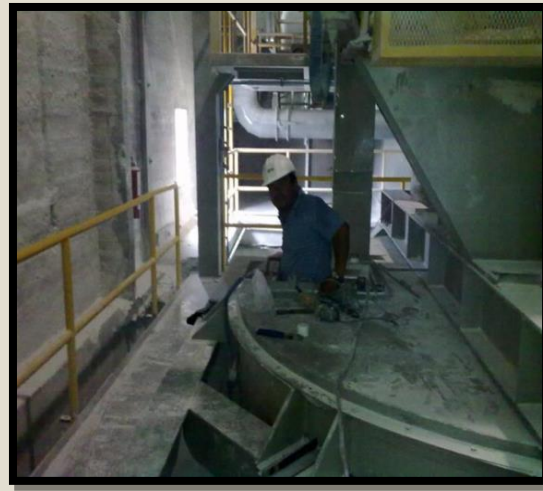

MANIOBRA DE GRUA PARA
RETIRAR EL FILTRO

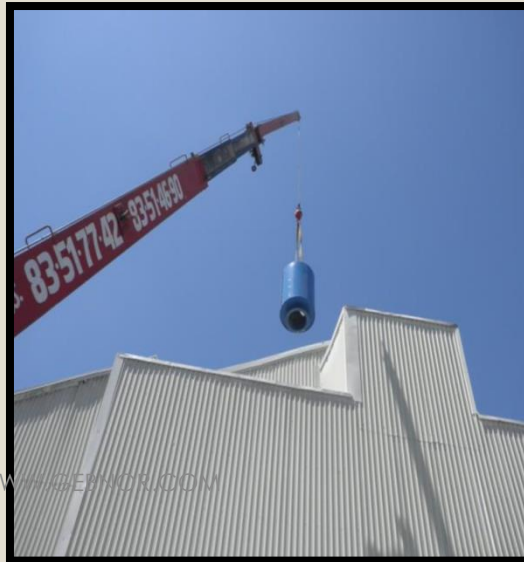

WWW.GEBNOR.COM

FILTRO NUEVO





GEBNOR S.A. DE C.V.

CONSTRUCCIONES E INSTALACIONES

yesera
monterrey®

107 DESINSTALACIÓN Y TRASLADO DE COMPRESOR Y MANIOBRAS DE INSTALACIÓN





GEBNOR S.A. DE C.V.

CONSTRUCCIONES E INSTALACIONES

**yesera
monterrey**

108

CAMBIO DE LAMINAS YESERA MONTERREY





109

CONSTRUCCION DE OFICINAS EN AZOTEA (YESERA MTY)

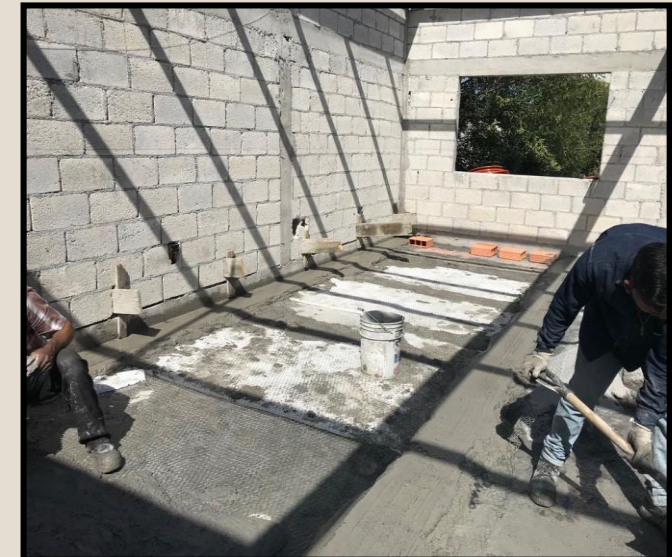
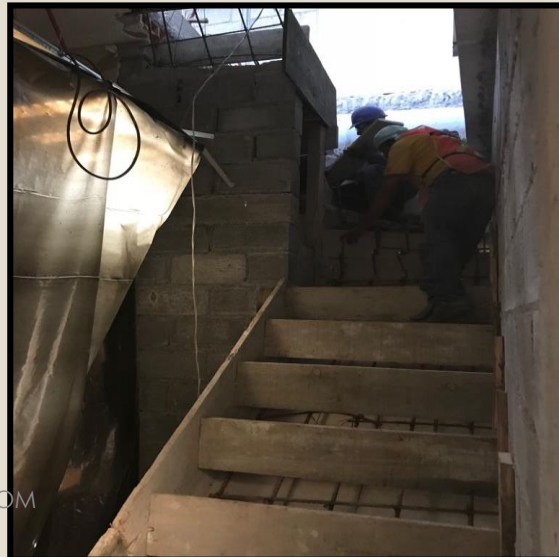
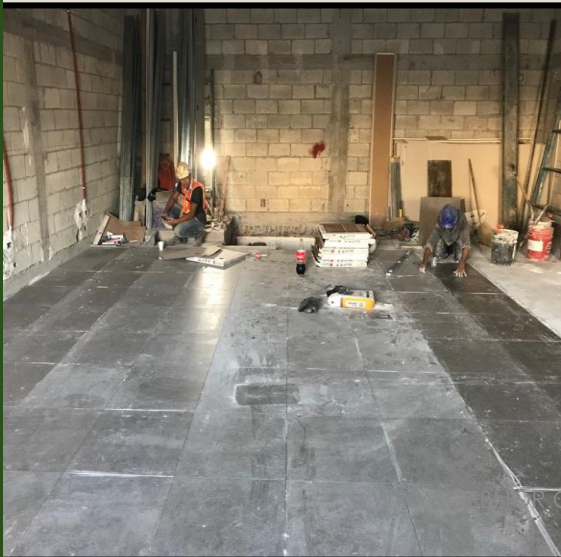



110

CONSTRUCCION DE OFICINAS EN AZOTEA (YESERA MTY)





111

CONSTRUCCION DE OFICINAS EN AZOTEA (YESERA MTY)





GEBNOR S.A. DE C.V.

CONSTRUCCIONES E INSTALACIONES

**yesera
monterrey**

112 TENDIDO DE CARPETA ASFALTICA Y CONCRETO HIDRAULICO





113 TENDIDO DE CARPETA ASFALTICA Y CONCRETO HIDRAULICO





114 TENDIDO DE CARPETA ASFALTICA Y CONCRETO HIDRAULICO





GEBNOR S.A. DE C.V.

CONSTRUCCIONES E INSTALACIONES



115

**ZINC NACIONAL S.A.
JEFE DE ING. Y CONS: ING JESUS MA. LARA**

TRABAJOS REALIZADOS:

- **HABILITADO DE 55 TON. DE ACERO ESTRUCTURAL DE CAMARA DE ENFRIAMIENTO Y TOLVAS**
 - **BARDA PERIMETRAL**
 - **INSTALACIÓN DE TUBERÍA EN REGADERAS**



GEBNOR S.A. DE C.V.

CONSTRUCCIONES E INSTALACIONES



116

HABILITADO DE CAMARA DE ENFRIAMIENTO Y TOLVAS

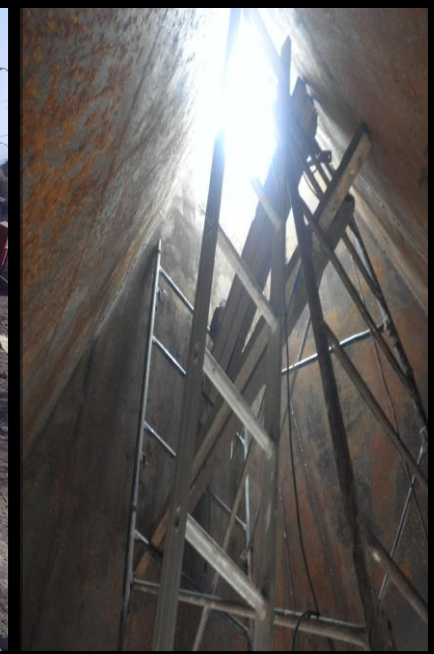



INSTALACION
DE TUBERIAS
PARA
REGADERAS

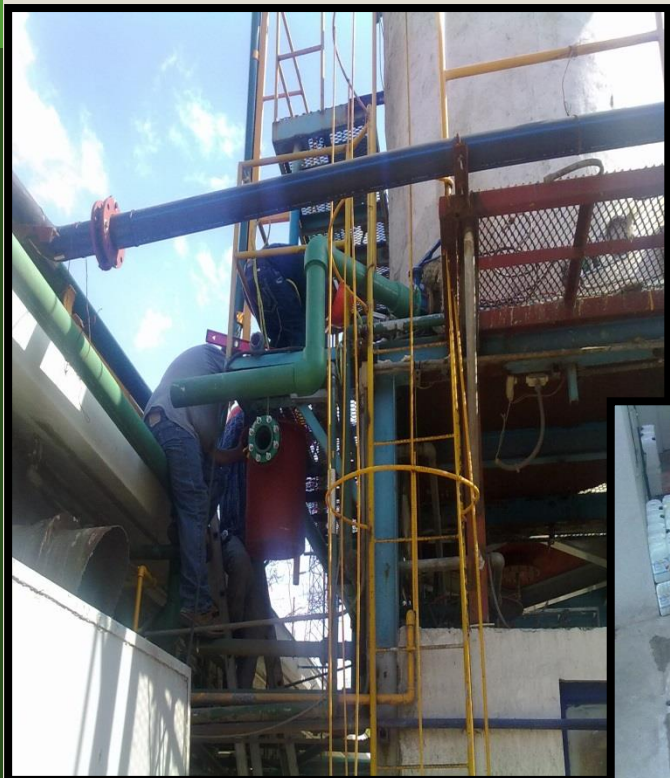



CONSTRUCCION DE BARDA PERIMETRAL





ARTEXA MEXICO S.A. DE C.V. JEFE DE ING. Y CONS: ING JESUS MA. LARA

TRABAJOS REALIZADOS:

- **AMPLIACION DE BODEGA**
- **INSTALACION DE DRENAJE PLUVIAL EN AMPLIACION DE BODEGA**
- **REEMPLAZO DE LAMINAS DAÑADAS POR MONTACARGAS**
- **MANTENIMIENTO DE PANORAMICOS**
- **MANTENIMIENTO DE FACHADA**
- **INSTALACION DE EPOXICO EN JUNTAS DE PISO INDUSTRIAL**
- **EDIFICIO DE SALAS DE EXHIBICIÓN Y OFICINAS ADMINISTRATIVAS.**



GEBNOR S.A. DE C.V.

CONSTRUCCIONES E INSTALACIONES



120

AMPLIACIÓN DE BODEGA





GEBNOR S.A. DE C.V.

CONSTRUCCIONES E INSTALACIONES



121

REPLAZO DE LAMINA DAÑADA E INSTALACIÓN DE EPOXICO EN JUNTAS DE PISOS INDUSTRIALES





GEBNOR S.A. DE C.V.

CONSTRUCCIONES E INSTALACIONES



122

DRENAJE PLUVIAL GEBERIT EN AMPLIACIÓN DE NAVE

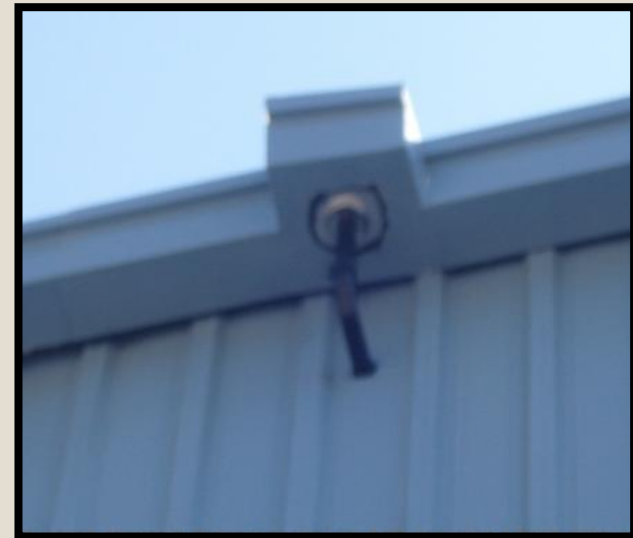



GEBNOR S.A. DE C.V.

CONSTRUCCIONES E INSTALACIONES

123

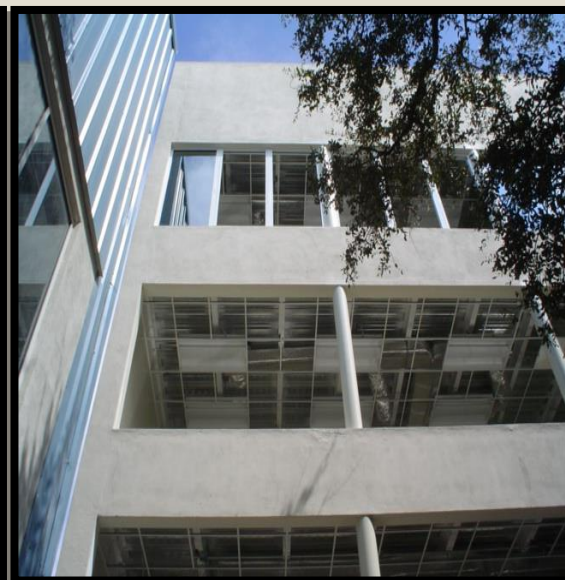
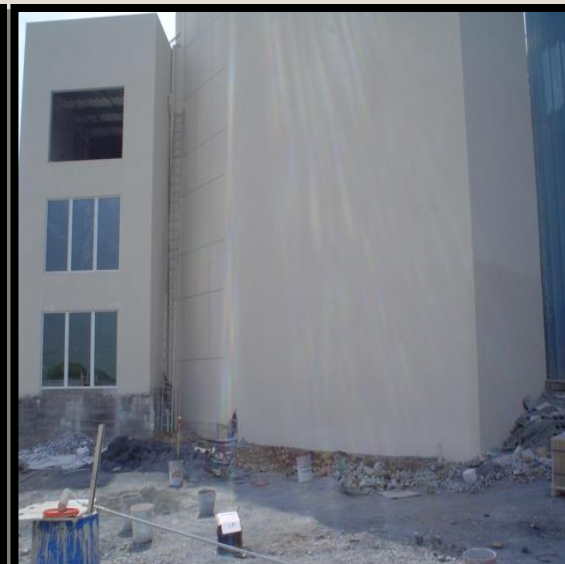



GEBNOR S.A. DE C.V.

CONSTRUCCIONES E INSTALACIONES



124

ALEN DEL NORTE S.A. DE C.V. GERENTE DE COMPRAS: SERGIO DOMINGUEZ

TRABAJOS REALIZADOS:

- REABILITACION DE PISO Y COLOCACION DE EPOXICO.
- SUMINISTRO E INSTALACIÓN DE TUBERÍA DE POLIETILENO DE 3" PARA ENVIO DE LIQUIDO DE MASCOTAS Y 99 DE PLANTA I A II



GEBNOR S.A. DE C.V.

CONSTRUCCIONES E INSTALACIONES



125 REABILITACION DE PISO Y COLOCACION DE EPOXICO.

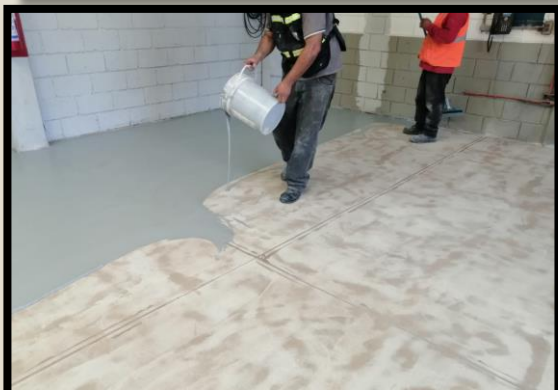
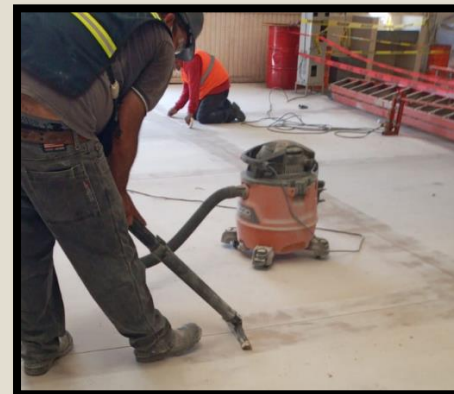
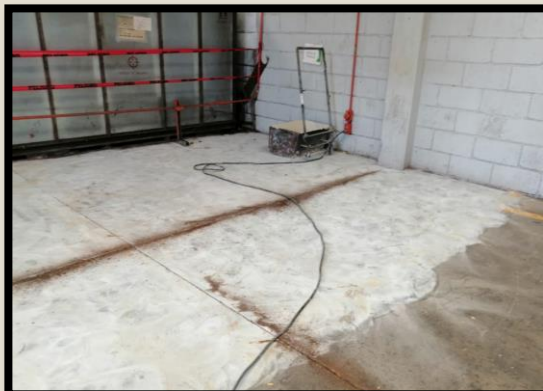
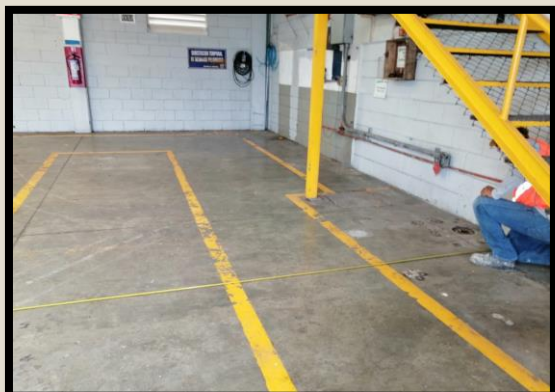



EVERTIS. GERENTE DE MANTENIMIENTO: JORGE CONTRERAS

TRABAJOS REALIZADOS:

- ADECUACIONES A INFRAESTRUCTURAS
- AMPLIACIÓN DE TECHO Y PAREDES PARA PROTECCIÓN DE EQUIPO
 - MAMPARAS METÁLICAS EN LÍNEAS DE PRODUCCIÓN



GEBNOR S.A. DE C.V.

CONSTRUCCIONES E INSTALACIONES



127

OBRA CIVIL EN INTERIOR DE NAVE INDUSTRIAL , DESMANTELAMIENTO DE ESTRUCTURA, ELEVACIÓN DE TECHO EN NAVE INDUSTRIAL





GEBNOR S.A. DE C.V.

CONSTRUCCIONES E INSTALACIONES



128

ELEVACIÓN DE TECHO EN NAVE INDUSTRIAL, MAMPARAS DE LAMINA EN INTERIOR DE NAVE INDUSTRIAL





GEBNOR S.A. DE C.V.

CONSTRUCCIONES E INSTALACIONES



129

AMPLIACIÓN DE CUARTO DE MAQUINAS





GEBNOR S.A. DE C.V.

CONSTRUCCIONES E INSTALACIONES



130

CRYOINFRA

TRABAJOS REALIZADOS:

- REPOSICIÓN DE LANA MINERAL CRIOGÉNICA Y TRABAJOS DE SOLDADURA EN TORRE #1
- REPOSICIÓN DE FIRMES DE CONCRETO ARMADO
- APLICACIÓN DE PINTURA
- PERSONAL POR ADMINISTRACIÓN PARA MANTENIMIENTO
- REUBICACIÓN DE NITRODUCTO KANSAS
- LEVANTAMIENTO DE NITRODUCTO
- INSTALACIÓN DE BARRERA VEHICULAR
- CIMENTACIONES PARA TANQUE DE 11,000 GLS Y EQUIPOS GASIFICADORES
- AMPLIACION OFICINAS ADMINISTRATIVAS
- APLICACIÓN DE PINTURAS EN RACKS Y TUBERIAS
- INSTALACIÓN DE TECHO PARA UNIDAD DE REFRIGERACIÓN
- CONSTRUCCIÓN DE CUARTO DE GENERADOR DE EMERGENCIAS PLANTA 1
- CONSTRUCCIÓN DE CIMENTACIÓN PARA ESTACION DE GASIFICADOR
- INSPECCION DE FILTROS DE EXPANSORES Y CAMBIO DE LANA MINERAL DEL CROSSOVER DE PLANTA MONTERREY 1

PERSONAL A CARGO POR CRYOINFRA
Ing. Mario Perez
Ing. Jorge Alejandro Garcia Blanco
Ing. Victor Medina
Ing. Leiver Marquez



GEBNOR S.A. DE C.V.

CONSTRUCCIONES E INSTALACIONES



131 REPOSICIÓN DE LANA MINERAL CRIOGÉNICA Y TRABAJOS DE SOLDADURA EN TORRE #1

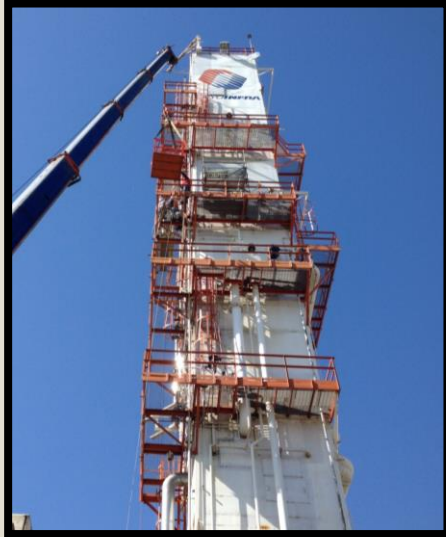



132

REPOSICIÓN DE FIRMES DE CONCRETO ARMADO Y GRAVA

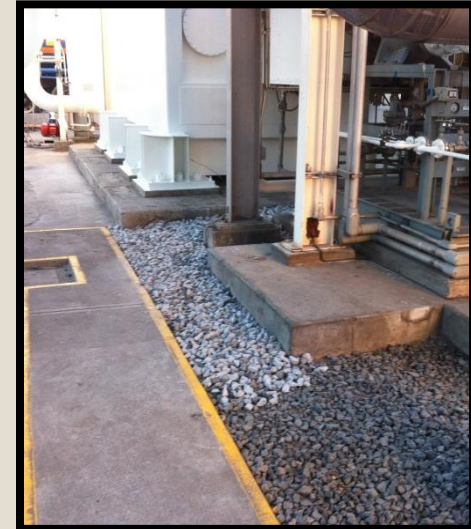
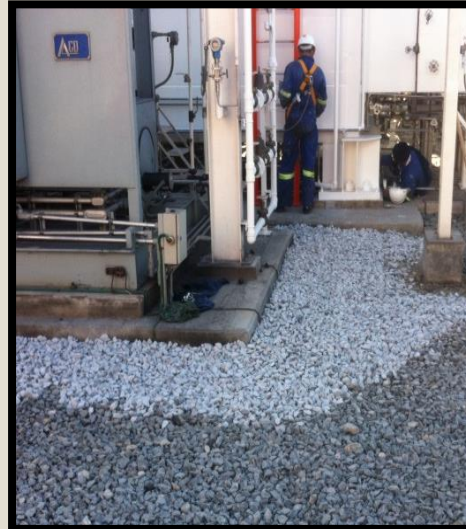



133

REUBICACIÓN DE NITRODUCTO KANSAS

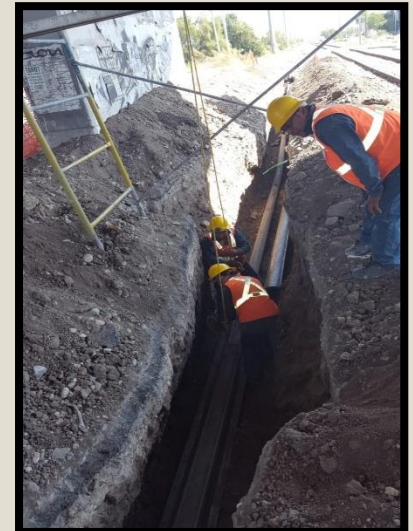
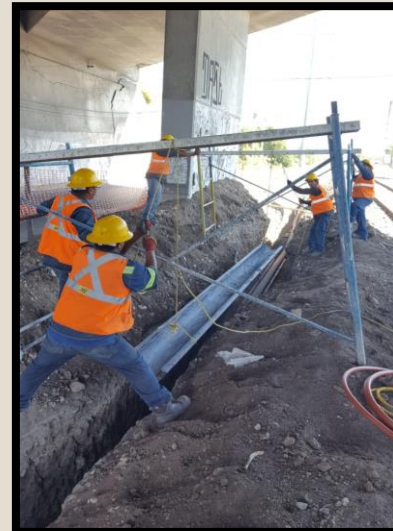
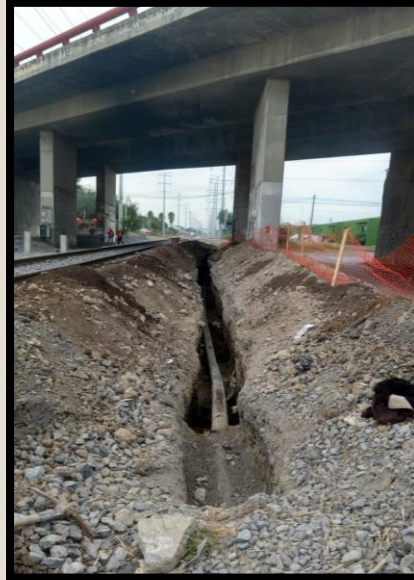
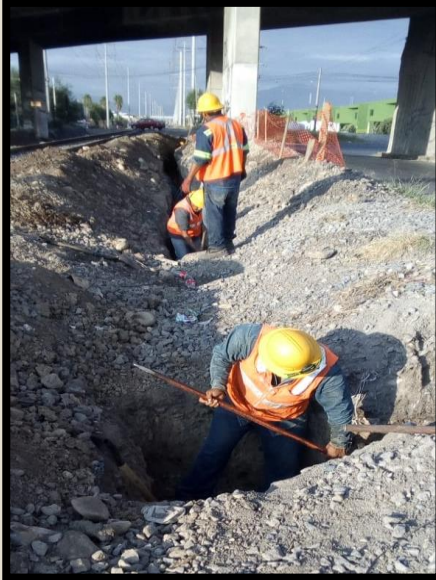



134

REUBICACIÓN DE NITRODUCTO KANSAS

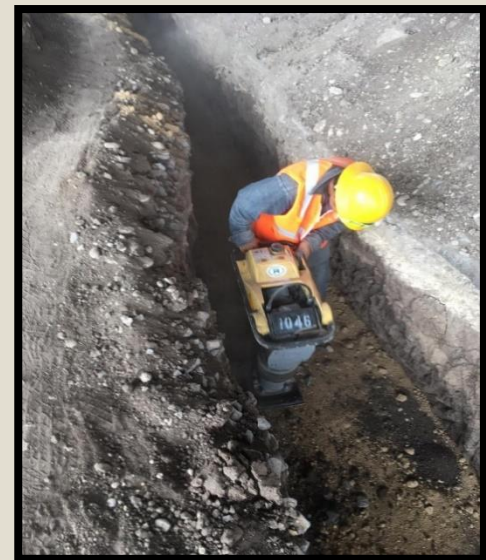
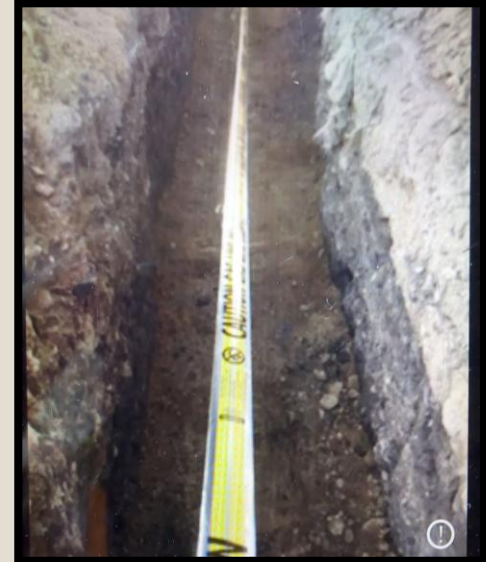



135

LEVANTAMIENTO TOPOGRÁFICO DE NITRODUCTO

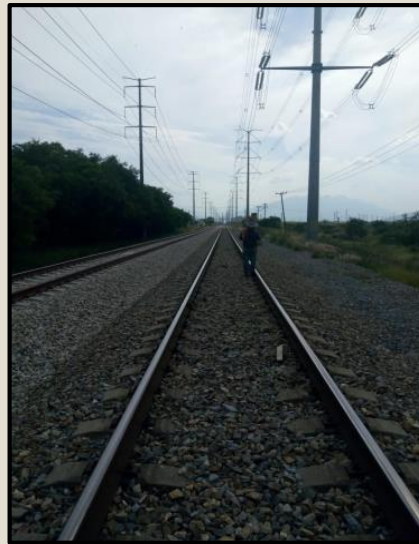



GEBNOR S.A. DE C.V.

CONSTRUCCIONES E INSTALACIONES



136

INSTALACIÓN DE BARRERA VEHICULAR

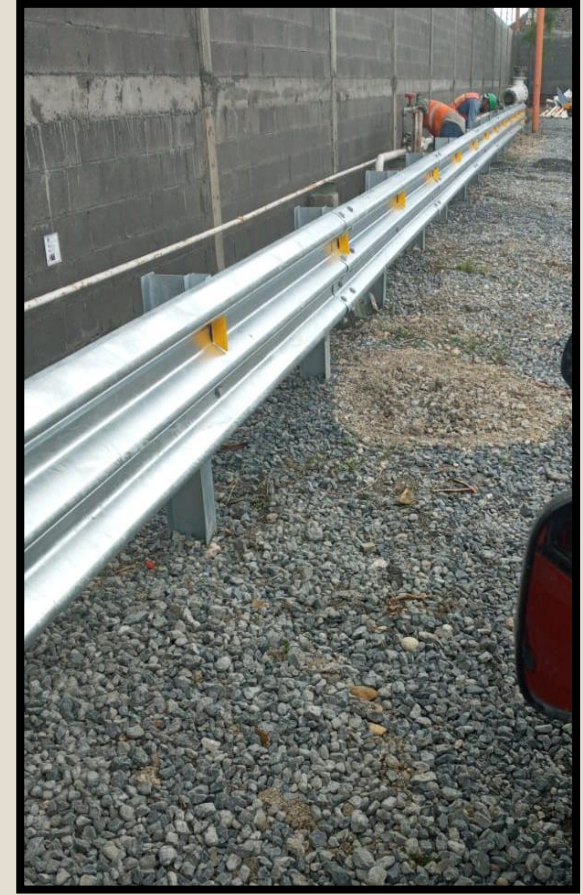
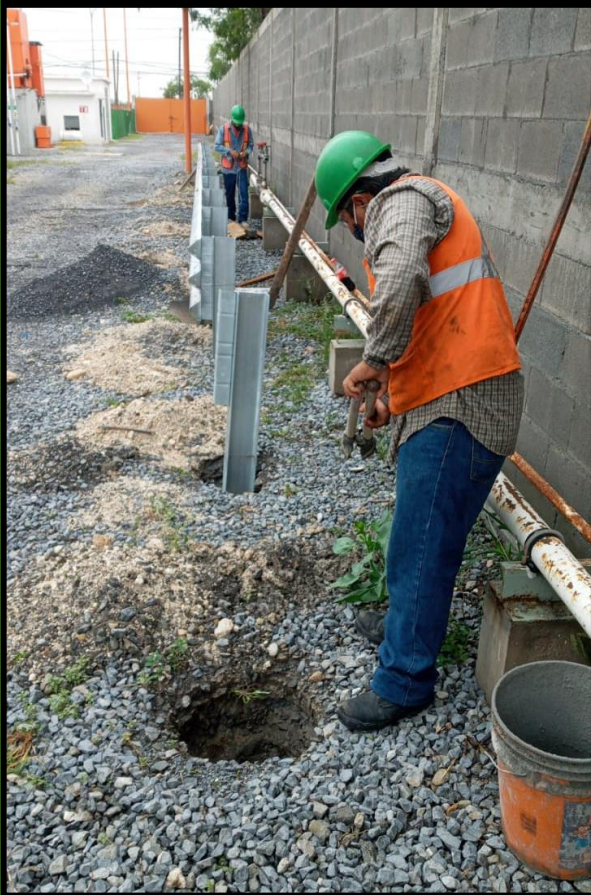



137

CIMENTACIONES PARA TANQUE DE 11,000 GLS Y EQUIPO GASIFICADOR

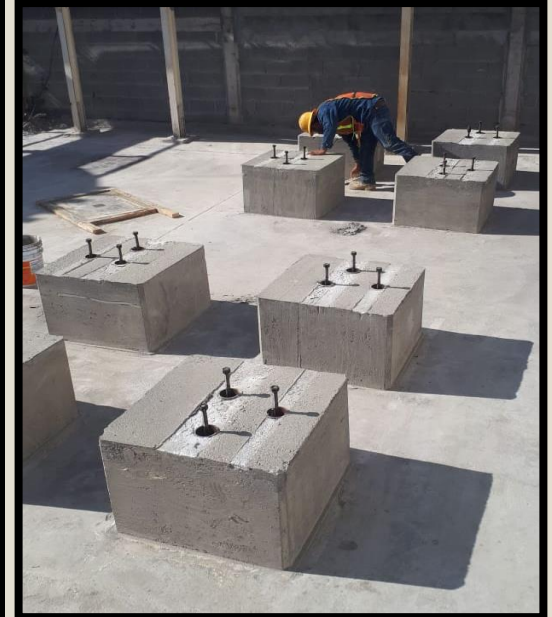



GEBNOR S.A. DE C.V.

CONSTRUCCIONES E INSTALACIONES



138

CIMENTACIONES PARA TANQUE DE 11,000 GLS Y EQUIPO GASIFICADORES





139

AMPLIACION OFICINAS ADMINISTRATIVAS

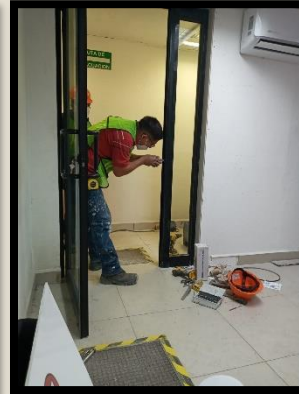
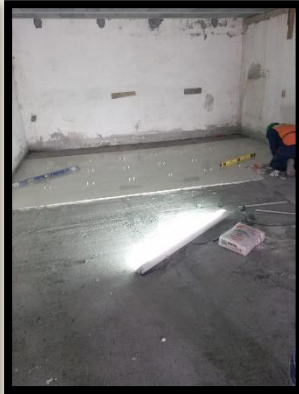
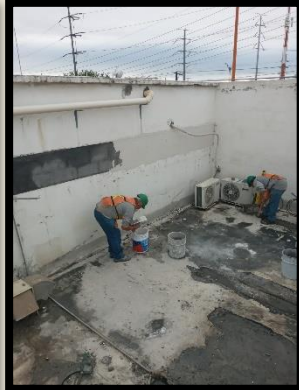



GEBNOR S.A. DE C.V.

CONSTRUCCIONES E INSTALACIONES



140

APLICACIÓN DE PINTURA EN RACKS Y TUBERIAS

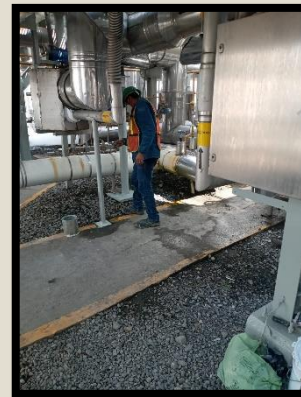



GEBNOR S.A. DE C.V.

CONSTRUCCIONES E INSTALACIONES



141

INSTALACION DE TECHO PARA UNIDAD DE REFRIGERACION

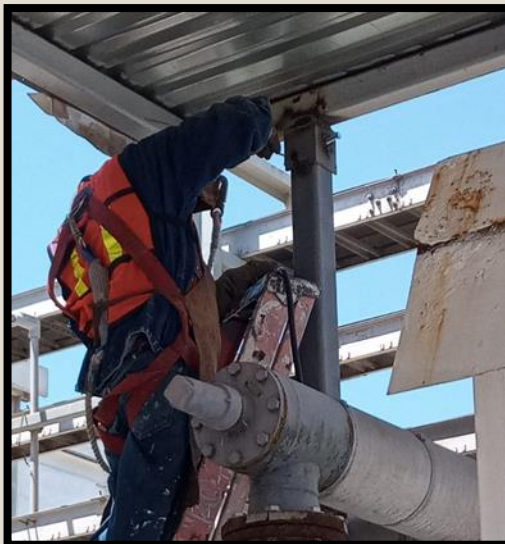



GEBNOR S.A. DE C.V.

CONSTRUCCIONES E INSTALACIONES



142

CONSTRUCCIÓN DE CUARTO DE GENERADOR DE EMERGENCIAS PLANTA 1





GEBNOR S.A. DE C.V.

CONSTRUCCIONES E INSTALACIONES



143

CONSTRUCCIÓN DE CUARTO DE GENERADOR DE EMERGENCIAS PLANTA 1





144

CONSTRUCCIÓN DE CIMENTACIÓN PARA ESTACION DE GASIFICADOR

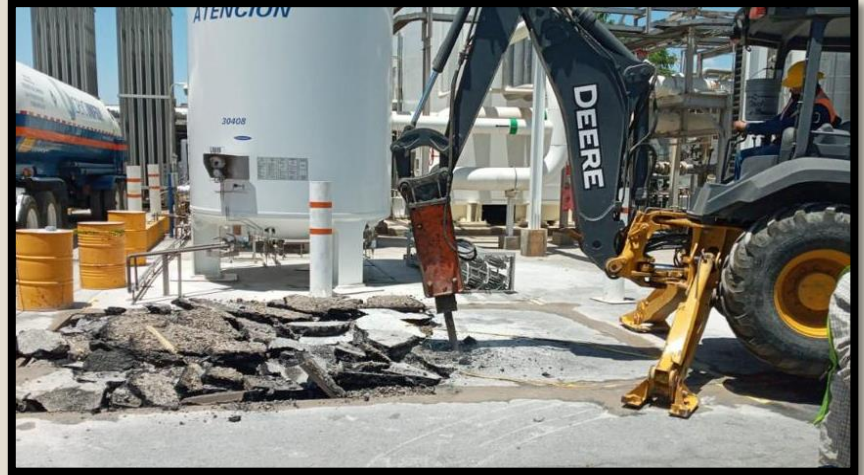



145

INSPECCION DE FILTROS DE EXPANSORES Y CAMBIO DE LANA MINERAL DEL CROSSOVER DE PLANTA MONTERREY 1





GEBNOR S.A. DE C.V.

CONSTRUCCIONES E INSTALACIONES

146



SISTEMAS HIDRÓNICOS DEL NORTE SUPERVISOR: ING. RICARDO MARTÍNEZ

TRABAJOS REALIZADOS:

- **REMODELACIÓN DE OFICINAS Y ALMACÉN**
- **REPARACION DE FIRMES DE CONCRETO EN EL INTERIOR DE LA PLANTA**



GEBNOR S.A. DE C.V.

CONSTRUCCIONES E INSTALACIONES



147

REMODELACIÓN DE OFICINAS Y ALMACÉN

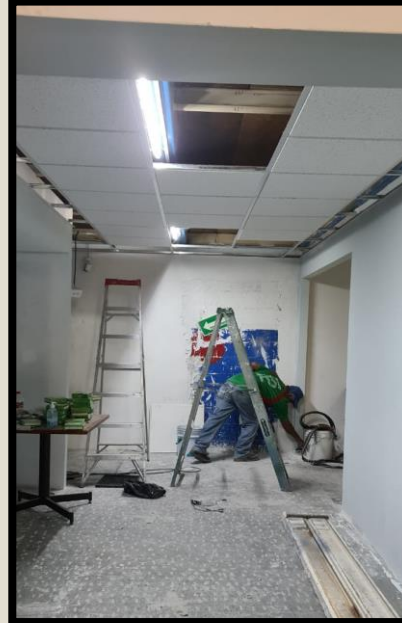



GEBNOR S.A. DE C.V.

CONSTRUCCIONES E INSTALACIONES



148

REPARACIÓN DE FIRMES DE CONCRETO EN EL INTERIOR DE LA PLANTA

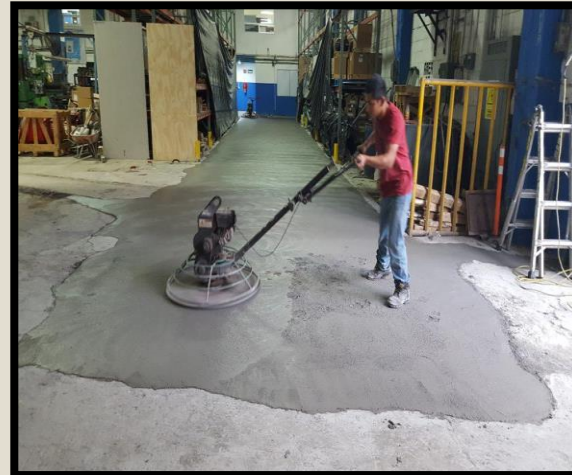
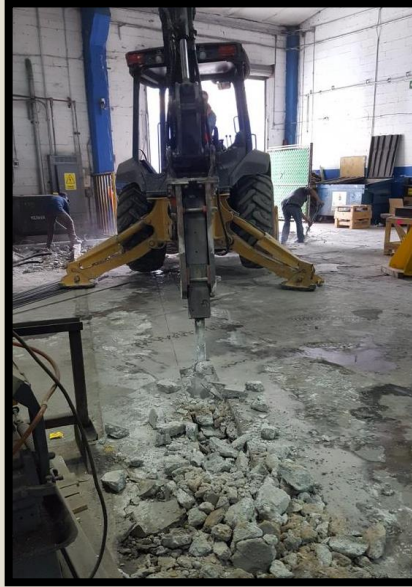



FRISA 2018-2022

- EMPLACADO PISO INDUSTRIAL
- ÁNGULO PERIMETRAL EN CABINAS DE PULIDO
- REPARACION DE VIGA EN FIRME PARA GRÚA DE 60 TON.
- ANCLAJE DE RIEL PARA PRENSA DE ALTO TONELAJE



EMPLACADO PISO INDUSTRIAL

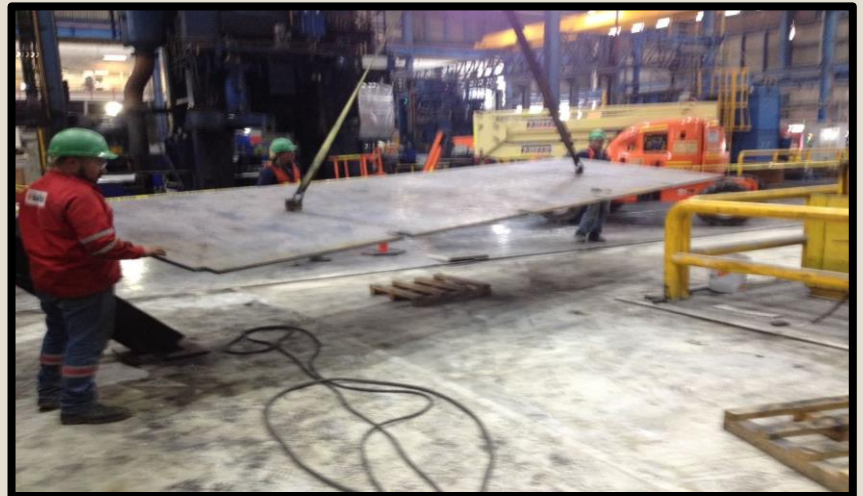



GEBNOR S.A. DE C.V.

CONSTRUCCIONES E INSTALACIONES



151

EMPLACADO PISO INDUSTRIAL

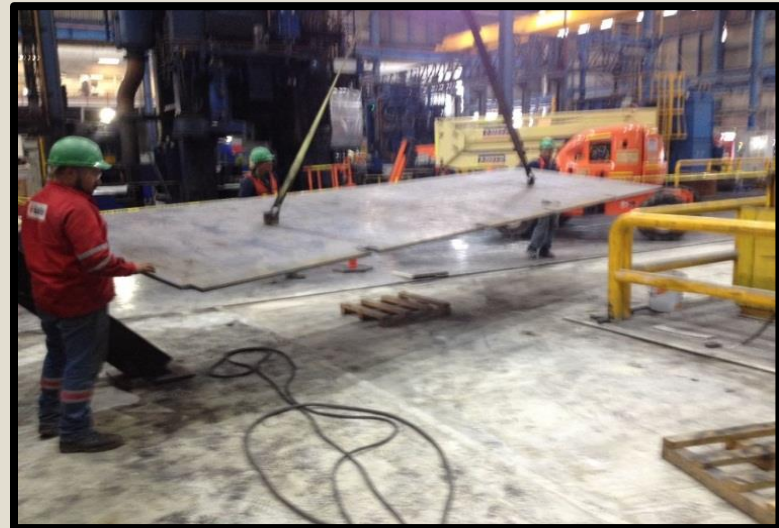
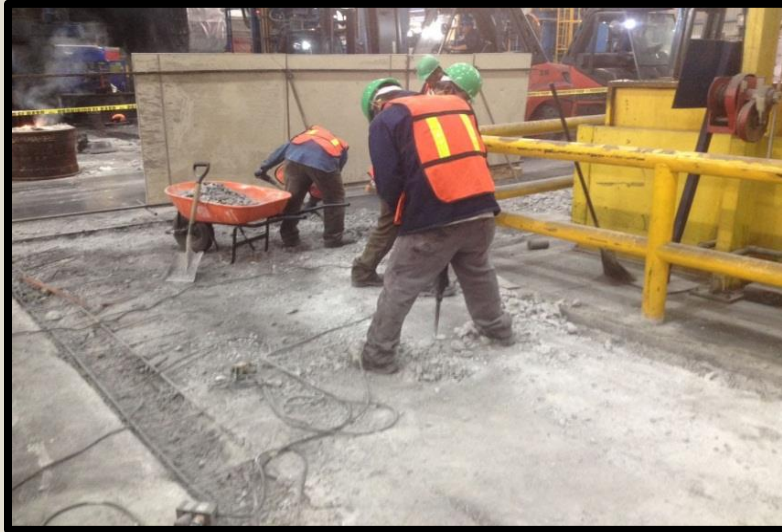



ANGULO PERIMETRAL EN CABINAS DE PULIDO





GEBNOR S.A. DE C.V.

CONSTRUCCIONES E INSTALACIONES



153

REPARACION DE VIGA EN FIRME PARA GRUA DE 60 TON.

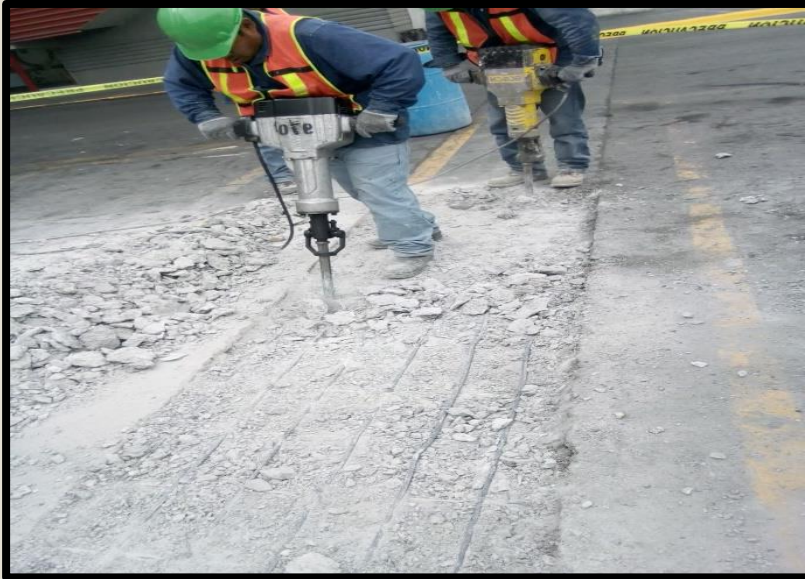



ANCLAJE DE RIEL PARA PRENSA DE ALTO TONELAJE

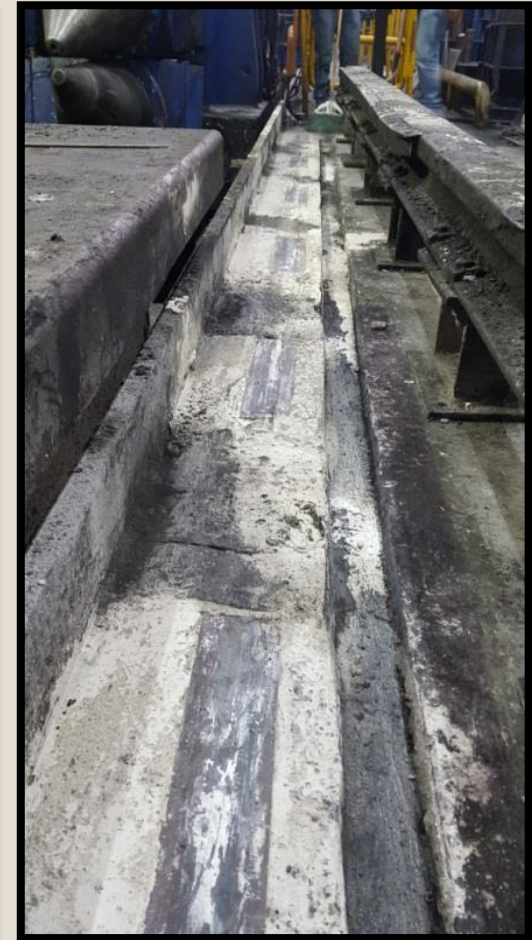
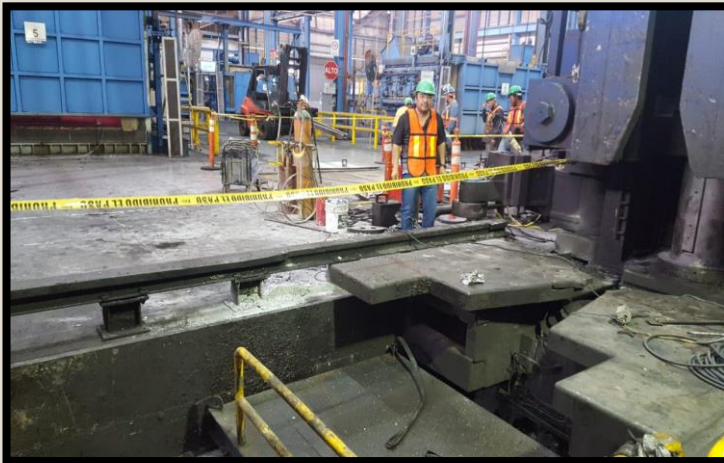



ANCLAJE DE RIEL PARA PRENSA DE ALTO TONELAJE





156

FRISA
SUPERVISOR: ING. MARIO EDUARDO
GUTIERREZ VALDEZ

- ABRILLANTADO DE PISOS INTERIORES DE NAVE
- APLICACIÓN DE RECUBRIMIENTO ÉPÓXICO EN LABORATORIO
- REPARACIÓN DE EMPLACADOS METÁLICOS DE PISOS EN FRISA
- REPARACIÓN DE BACHES EN PATIOS DE LA PLANTA
- TENDIDO DE CARPETA ASFÁLTICA EN PATIOS DE LA PLANTA



GEBNOR S.A. DE C.V.

CONSTRUCCIONES E INSTALACIONES



157

ABRILLANTADO DE PISOS INTERIORES DE NAVE





GEBNOR S.A. DE C.V.

CONSTRUCCIONES E INSTALACIONES



158

APLICACIÓN DE RECUBRIMIENTO EPÓXICO EN LABORATORIO

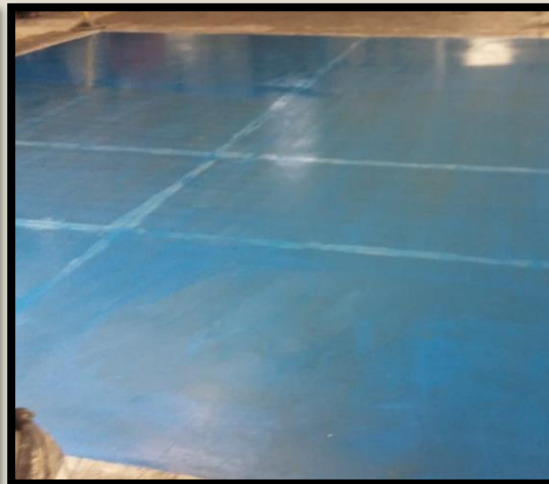
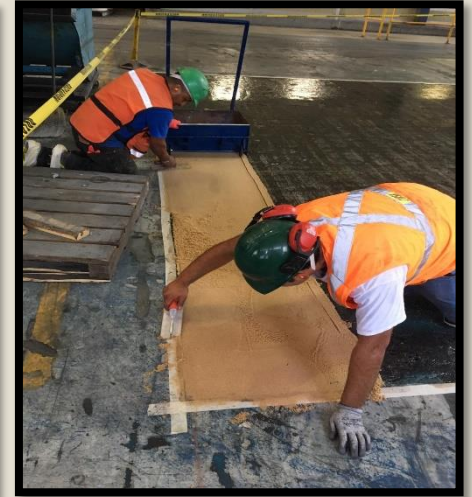



GEBNOR S.A. DE C.V.

CONSTRUCCIONES E INSTALACIONES



159

REPACCIÓN DE EMPLACADOS METÁLICOS





GEBNOR S.A. DE C.V.

CONSTRUCCIONES E INSTALACIONES



160

REPARACIÓN DE BACHES EN PATIOS

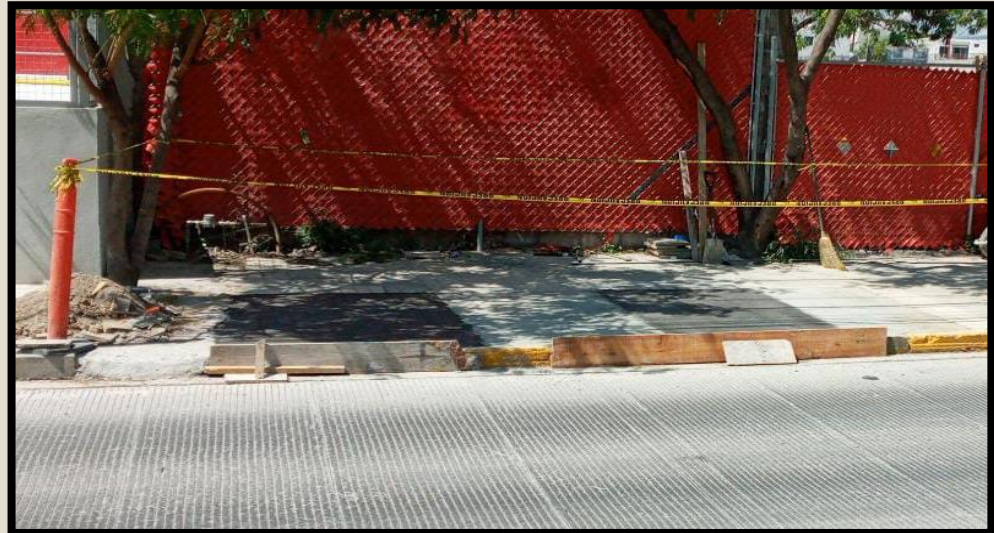
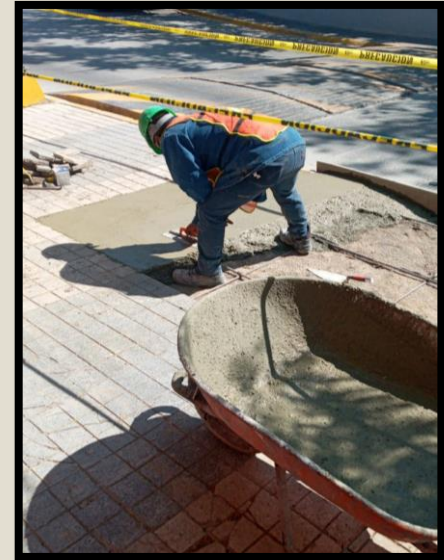



GEBNOR S.A. DE C.V.

CONSTRUCCIONES E INSTALACIONES



161

TENDIDO DE CARPETA ASFÁLTICA





GEBNOR S.A. DE C.V.

CONSTRUCCIONES E INSTALACIONES



162

CONSTRUCCIÓN DE TRINCHERA PLUVIAL





GEBNOR S.A. DE C.V.

CONSTRUCCIONES E INSTALACIONES

163

CONSTRUCCIÓN



GEBNOR S.A. DE C.V.

CONSTRUCCIONES E INSTALACIONES

164

CAJA SAN NICOLAS

➤ CORPORATIVO CAJA SAN NICOLAS



CAJA SAN NICOLAS





165

GARZA PONCE CONSTRUCCION 2018

- DESMANTELAMIENTO DE CUARTO DE MAQUINAS
 - FABRICACION DE TAPIAL DE MADERA
- DESMANTELAMIENTO DE PLAFONES, INSTALACIONES ELECTRICAS, LAMPARAS, E INFRAESTRUCTURAS



DESMANTELAMIENTO CUARTO DE MAQUINAS

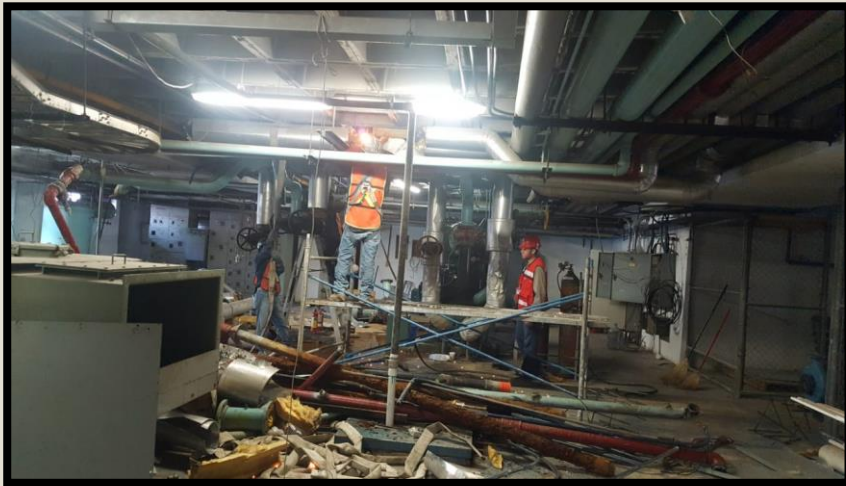
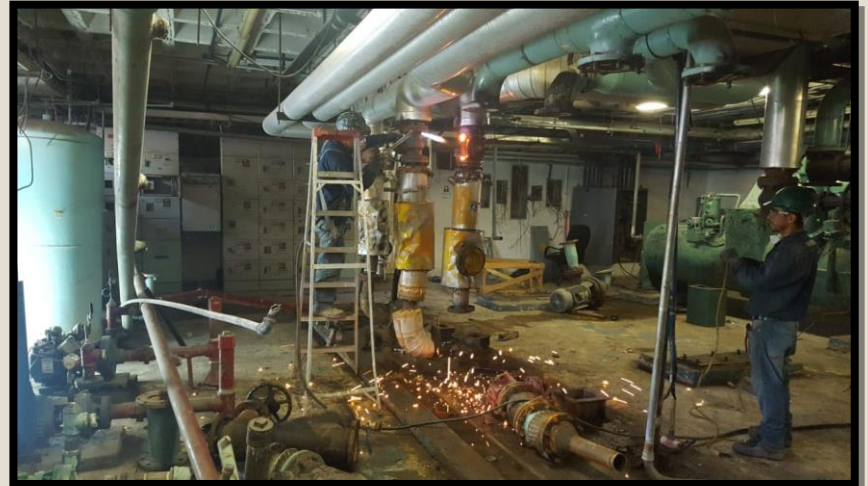



167

FABRICACION DE TAPIAL DE MADERA

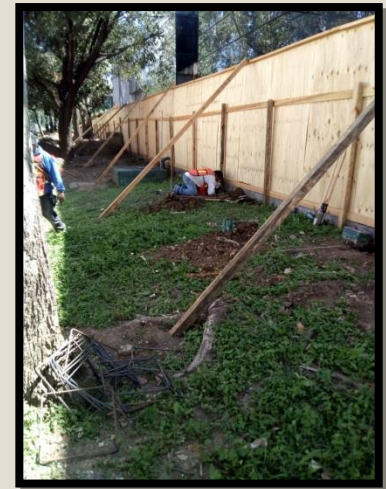



GEBNOR S.A. DE C.V.

CONSTRUCCIONES E INSTALACIONES



168

DESMANTELAMIENTOS





TECNOLOGICO DE MONTERREY

TRABAJOS REALIZADOS:

- REMODELACION DE BAÑOS
- CAMPUS GARZA SADA
- CAMPUS GARZA LA GUERA
- CAMPUS SANTA CATARINA
- CAMPUS CUMBRES



170

CAMPUS GARZA SADA TECNOLOGICO DE MONTERREY

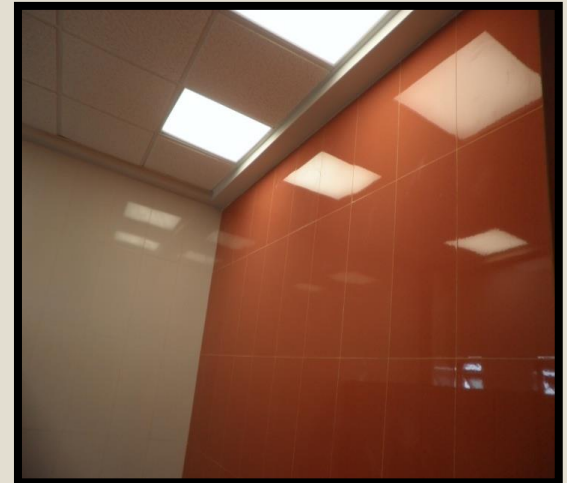
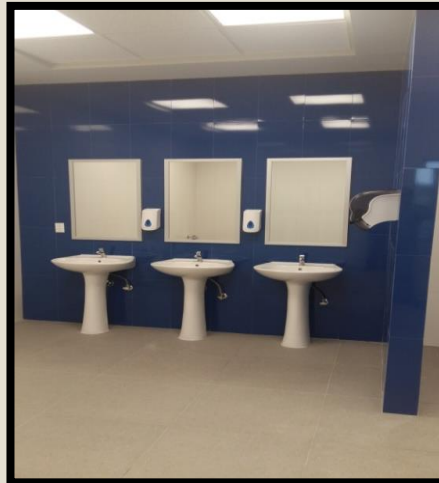
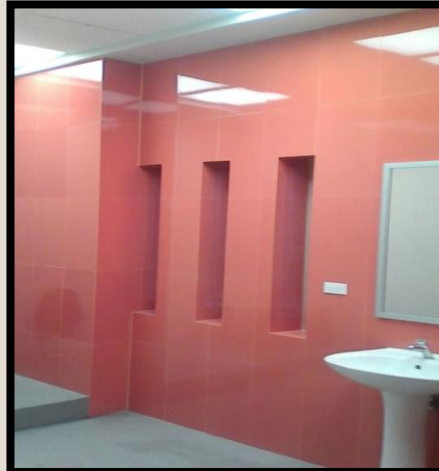



171

CAMPUS GARZA LA GUERA TECNOLOGICO DE MONTERREY

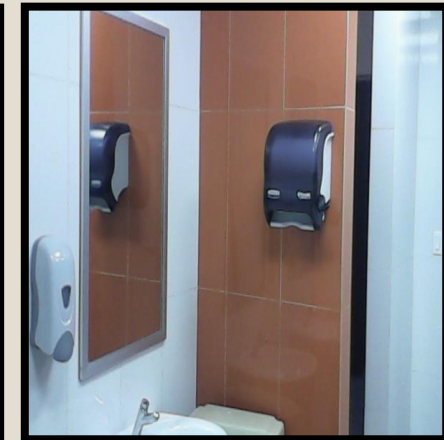
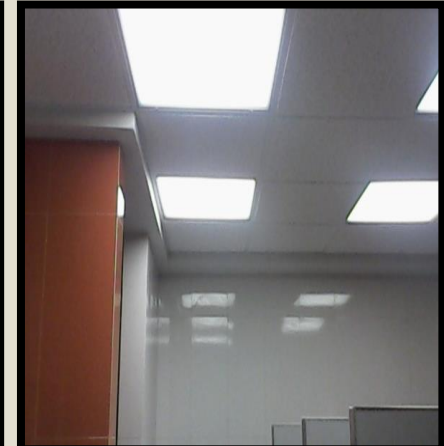



172

➤ CAMPUS SANTA CATARINA TECNOLOGICO DE MONTERREY





173

➤ CAMPUS CUMBRES TECNOLOGICO DE MONTERREY

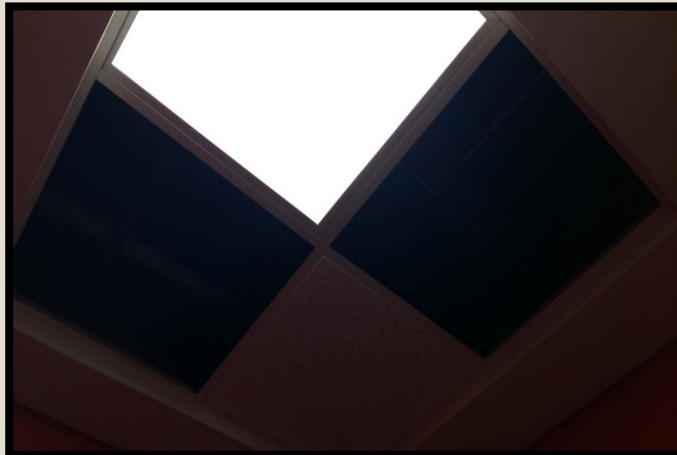
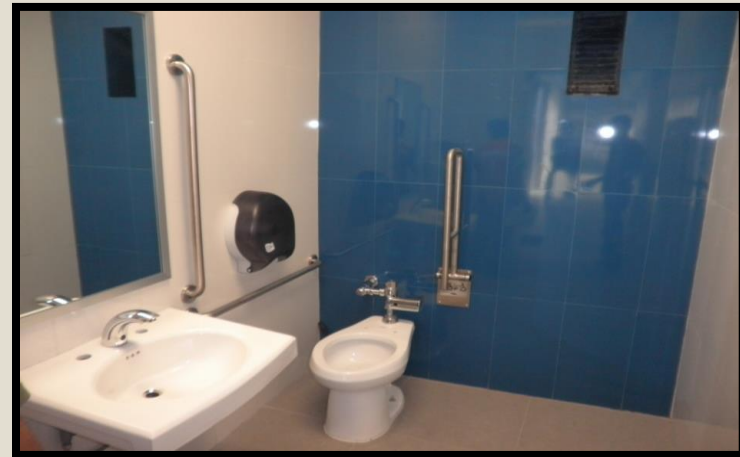
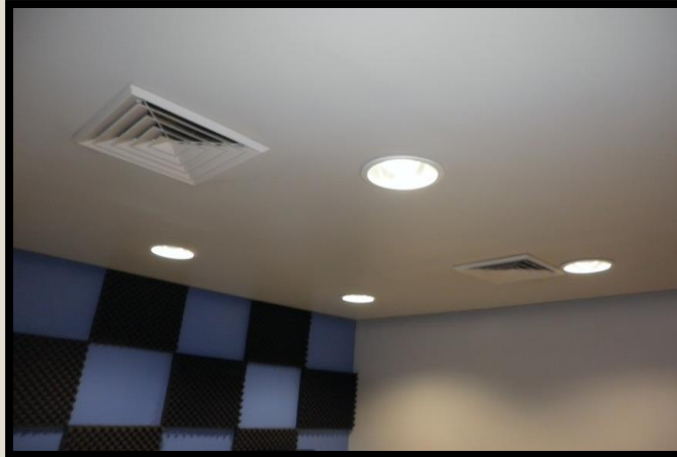



GEBNOR S.A. DE C.V.

CONSTRUCCIONES E INSTALACIONES



174

BUFETE INMOBILIARIO AMA S.A. DE C.V. GERENCIA PRISMA DIRECCION DE PROYECTOS

PLAZA COMERCIAL HL

- ALBAÑILERIA, ACABADOS Y HERRERIA
- ACABADOS N2





GEBNOR S.A. DE C.V.

CONSTRUCCIONES E INSTALACIONES

175

RAMO INMOBILIARIO



GEBNOR S.A. DE C.V.

CONSTRUCCIONES E INSTALACIONES

176

CASA CARDENAS SEÑOR: JULIO CADENAS TAPIA

TRABAJOS REALIZADOS:

➤ **CASA HABITACION COLONIA CUMBRES**



GEBNOR S.A. DE C.V.

CONSTRUCCIONES E INSTALACIONES

177



• **OBRA PRIVADA CASA HABITACIÒN**



GEBNOR S.A. DE C.V.

CONSTRUCCIONES E INSTALACIONES

178





GEBNOR S.A. DE C.V.

CONSTRUCCIONES E INSTALACIONES

179

RESIDENCIA MORALES

TRABAJOS REALIZADOS:

- AMPLIACION DE TERRAZA EN SEGUNDO NIVEL EN RESIDENCIA DE OLINALA



GEBNOR S.A. DE C.V.

CONSTRUCCIONES E INSTALACIONES

180





GEBNOR S.A. DE C.V.

CONSTRUCCIONES E INSTALACIONES



181

RESIDENCIAL SANTORAL II

TRABAJOS REALIZADOS:

- **CONSTRUCCIÓN DE RESIDENCIAS EN SANTORAL II**



GEBNOR S.A. DE C.V.

CONSTRUCCIONES E INSTALACIONES

182

RESIDENCIAS GEBNOR

FRACCIONAMIENTO CUMBRES SANTORAL II





GEBNOR S.A. DE C.V.

CONSTRUCCIONES E INSTALACIONES



183

LOSA VIGUETA Y BOVEDILLA, Y PARASOL EN TERRAZA





GEBNOR S.A. DE C.V.

CONSTRUCCIONES E INSTALACIONES



184

FACHADA PRINCIPAL DE RESIDENCIA EN SANTORAL II





GEBNOR S.A. DE C.V.

CONSTRUCCIONES E INSTALACIONES



185

CONSTRUCCIÓN DE CASA RESIDENCIAL SAN IGNACIO 131

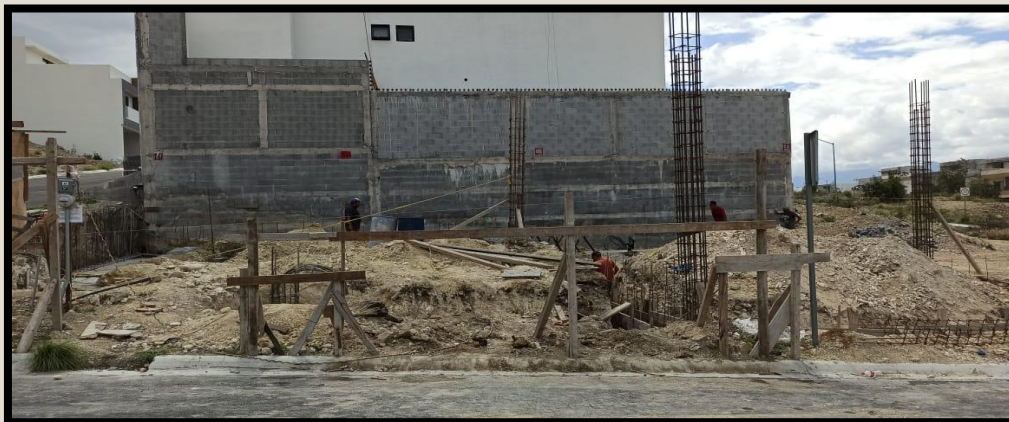



186

CONSTRUCCIÓN DE CASA RESIDENCIAL SAN IGNACIO 131

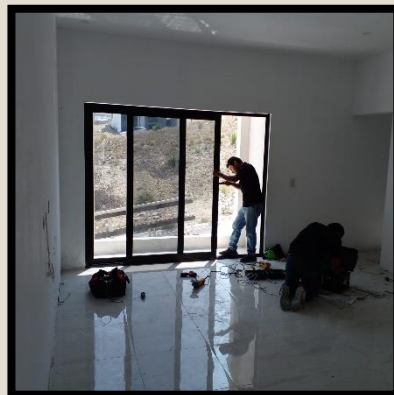
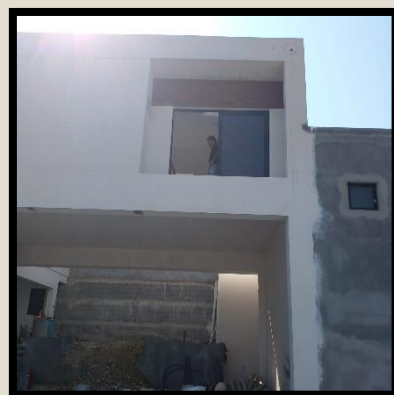
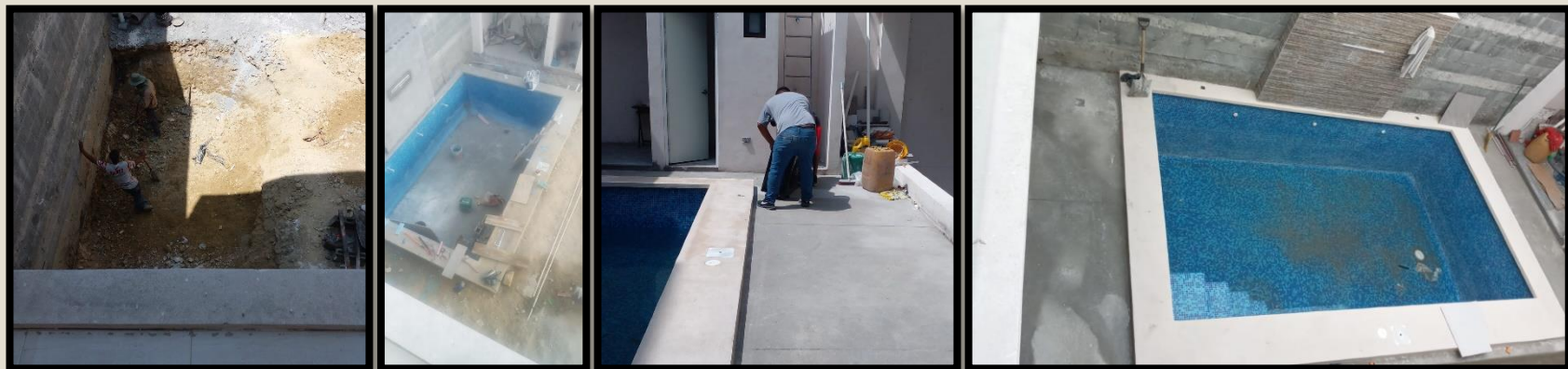



GEBNOR S.A. DE C.V.

CONSTRUCCIONES E INSTALACIONES



187

CONSTRUCCIÓN DE CASA RESIDENCIAL SAN IGNACIO 131





GEBNOR S.A. DE C.V.

CONSTRUCCIONES E INSTALACIONES

LA ENCOMIENDA
RESIDENCIAL

188

RESIDENCIAL LA ENCOMIENDA

TRABAJOS REALIZADOS:

- **CONSTRUCCIÓN DE RESIDENCIAS EN
FRACCIONAMIENTO LA ENCOMIENDA**



GEBNOR S.A. DE C.V.

CONSTRUCCIONES E INSTALACIONES

LA ENCOMIENDA
RESIDENCIAL

189



**RESIDENCIAS EN FRACCIONAMIENTO LA ENCOMIENDA
SECTOR CAÑAVERALES Y VENDIMIA**



GEBNOR S.A. DE C.V.

CONSTRUCCIONES E INSTALACIONES

LA ENCOMIENDA
RESIDENCIAL

190

FRACCIONAMIENTO LA ENCOMIENDA





GEBNOR S.A. DE C.V.

CONSTRUCCIONES E INSTALACIONES

191

TRABAJOS REALIZADOS:

REMODELACIÓN Y AMPLIACIÓN CASA SUECIA



GEBNOR S.A. DE C.V.

CONSTRUCCIONES E INSTALACIONES

192

REMODELACIÓN Y AMPLIACIÓN CASA SUECIA





GEBNOR S.A. DE C.V.

CONSTRUCCIONES E INSTALACIONES

193

DEMOLICIONES Y EXCAVACIONES 2018

REALIZACION DE SERVICIOS DE DEMOLICION Y EXCAVACION
CON MAQUINARIA EN SAN PEDRO

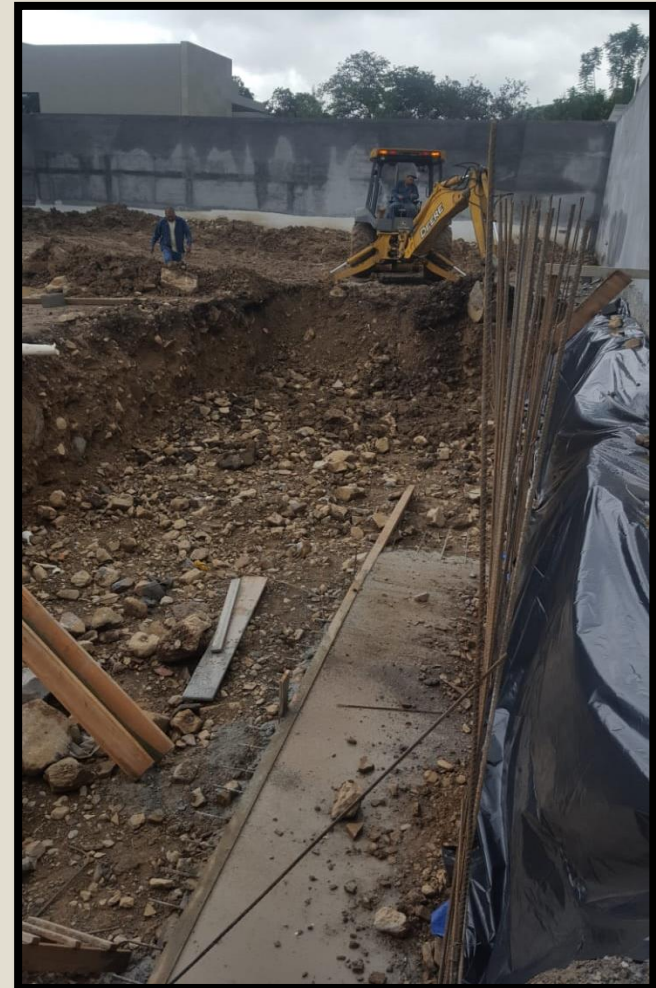



GEBNOR S.A. DE C.V.

CONSTRUCCIONES E INSTALACIONES



194

SISTEMA DE DRENAJE PLUVIAL Y SANITARIO GEBERIT



EMPRESAS QUE NOS CONTRATARON EL SISTEMA

- CONSTRUCTORA HERCULES
- CONSTRUCTORA COSENE
 - GIM
 - GERENCIA GPS
- INSTALACIONES YOMAX
 - NOVOTEL
 - CGC INGENIERÍA
 - DPS GERENCIA
 - GDI
- ARMADORA TABASQUEÑA
- GLOBO INSTALACIONES
- GRUPO INTEROP S.A DE C.V.
- BUFETE INMOBILIARIA AMA S.A DE C.V.
 - KIA MOTORS



FACULTAD DE ECONOMÍA



HOTEL CITY EXPRESS



CENTRO DE INVESTIGACION Y DESARROLLO DE LA FAC. DE MEDICINA

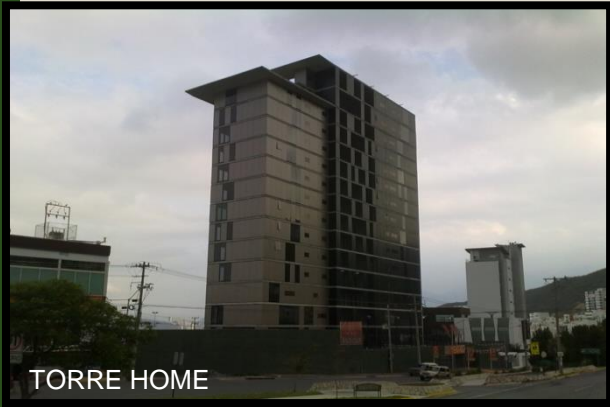

TORRE HOME



TORRE LOVFT



KERENDA



PLAZA HL



ARTEXA MEXICO



PLAZA FIESTA ANAHUAC



DEPORTIVO SAN AGUSTIN



COLADERA EN LOSA



INSTALACIÓN DE COLADERA EN CANAL PLUVIAL DE NAVE



DRENJE PLUVIAL GEBERIT EN AMPLIACIÓN DE NAVE



BAJANTE PLUVIAL POR CUBO DE INSTALACIONES



TREN COLECTOR



CONEXIÓN MÚLTIPLE DE DRENAJE SANITARIO MARCA GEBERIT YA INSTALADO



MIRILLA DE INSPECCIÓN



TREN COLECTOR



DRENAJE SANITARIO



GEBERIT

TRABAJOS REALIZADOS:

➤ **INSTALACIÓN DE SISTEMA PLUVIAL EN
“EL SEMILLERO”**

TRABAJO BAJO COORDINACIÓN DE
INSTALACIONES YOMAX S.A. DE C.V.

➤ **INSTALACIÓN DE SISTEMA PLUVIAL EN
COLEGIO OXFORD**

TRABAJO BAJO COORDINACIÓN DE
CONSTRUCCIONES DIAZ ORDAZ S.A. DE C.V.



INSTALACIÓN DE SISTEMA PLUVIAL EN “EL SEMILLERO”

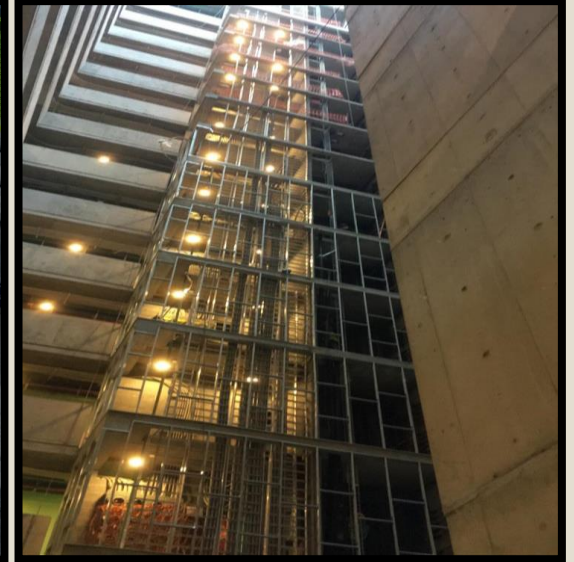



200

INSTALACIÓN DE SISTEMA PLUVIAL EN COLEGIO OXFORD





GEBNOR S.A. DE C.V.

CONSTRUCCIONES E INSTALACIONES

201



ARMADORA TABASQUEÑA S.A. DE C.V.

SUPERVISOR: ING. JORGE GAXIOLA

TRABAJOS REALIZADOS:

- DRENAJE PLUVIAL EN NAVES INDUSTRIALES SCHULEMBERG EN ÁREA DE OFICINAS, LABORATORIO Y PRODUCCIÓN EN LA CIUDAD DE VILLAHERMOSA TABASCO



GEBNOR S.A. DE C.V.

CONSTRUCCIONES E INSTALACIONES



202

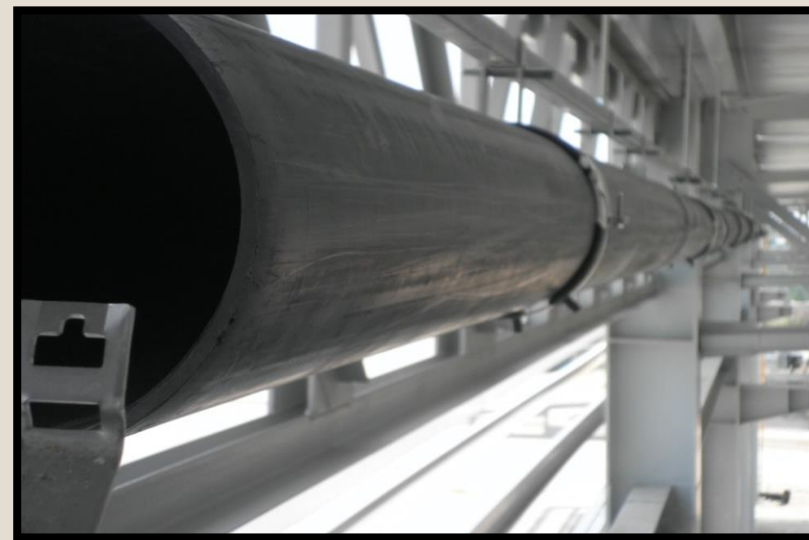



GEBNOR S.A. DE C.V.

CONSTRUCCIONES E INSTALACIONES



203

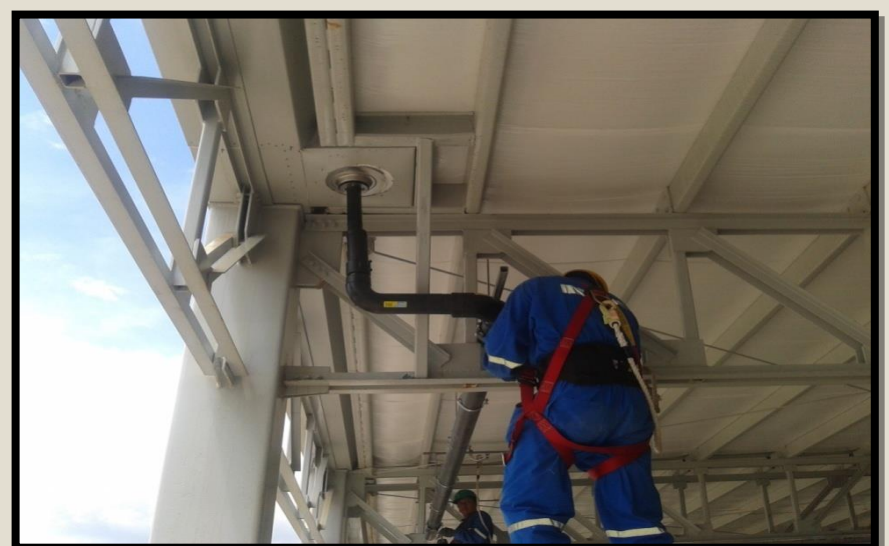



GEBNOR S.A. DE C.V.

CONSTRUCCIONES E INSTALACIONES

204

GLOBO INSTALACIONES S.A. DE C.V.
SUPERVISOR: ING. IVONE MONTERO

DRENAJE PLUVIAL EN EDIFICIO DE OFICINAS TORRE MAGNIA EN LA CIUDAD DE MERIDA YUCATAN.

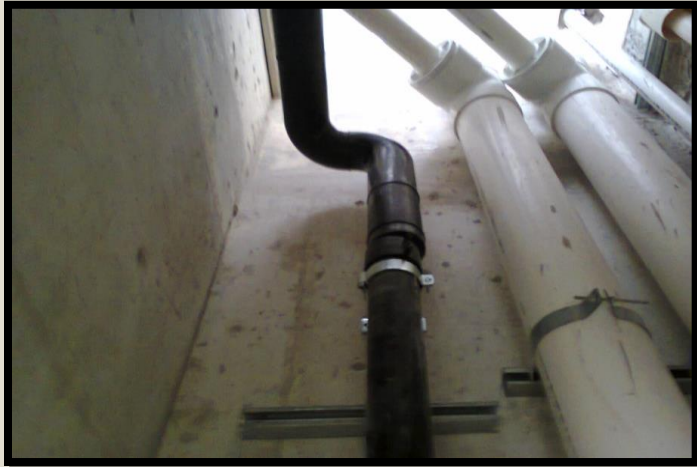



GEBNOR S.A. DE C.V.

CONSTRUCCIONES E INSTALACIONES



205

GPS

SUPERVISOR: ING. OSCAR RIVERA

TRABAJOS REALIZADOS:

➤ **INSTALACION DE DRENAJE PLUVIAL EN EDIFICIO DE DEPATAMENTOS
TORRE LOVFT EN SANTA CATARINA, N.L.**

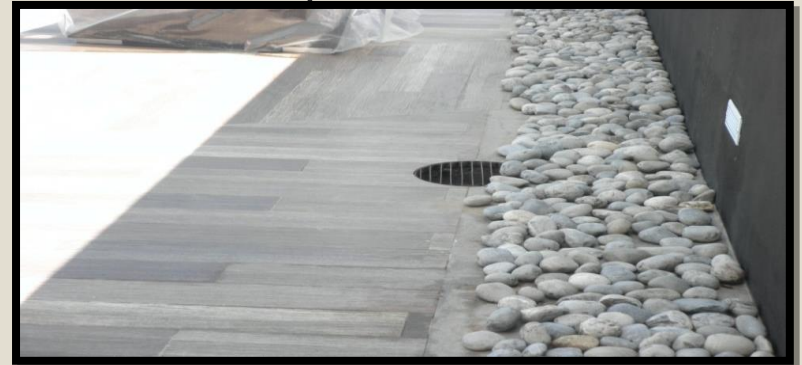



GEBNOR S.A. DE C.V.

CONSTRUCCIONES E INSTALACIONES



206

KIA MOTORS

GERENTE DE CONSTRUCCION: JESUS BANDA ROCHA

TRABAJOS REALIZADOS:

- **PROYECTO SUNWOON NAVE B**
INSTALACION DE DRENAJE PLUVIAL EN PLANTA
KIA MOTORS UBICADA EN PESQUERIA, N.L.



GEBNOR S.A. DE C.V.

CONSTRUCCIONES E INSTALACIONES



207





GEBNOR S.A. DE C.V.

CONSTRUCCIONES E INSTALACIONES



208





VIDUSA TRABAJOS REALIZADOS:

- SUMINISTRO, HABILITADO E INSTALACIÓN DE 774 ML DE TUBERÍA PEAD DE 32" RD 21 PARA CONFORMAR LOS COLECTORES PRINCIPALES PARA EL SISTEMA DE DRENAJE SANITARIO Y DE LA MISMA MANERA CON LA TUBERÍA DE ALIMENTACIÓN PARA EL SISTEMA DE AGUA POTABLE, HABILITADA A BASE DE TUBERÍA DE ACERO DE 12" DE 3/8" DE ESPESOR. ESTAS LÍNEAS DE CONDUCCIÓN SE INSTALARON PARA CRUZAR EL LECHO DEL RIO SANTA CATARINA EN EL MUNICIPIO DE JUÁREZ N.L.
- SUMINISTRO, HABILITADO E INSTALACIÓN DE BAYONETAS A BASE DE TUBERÍA DE ACERO DE 24" EN CARRETERA AL AEROPUERTO EN EL MUNICIPIO DE APODACA, LAS CUALES SE UTILIZARAN PARA EL CRUCE DEL ARROYO DENOMINADO CONDUCTORES, Y OTRA PIEZA PARA EL CRUCE DEL PUENTE CARRETERA HUINALA-DULCES NOMBRES
 - PERFORACION HORIZONTAL DIRECCIONADA EN VILLA DE SANTIAGO, N.L.
- SUMINISTRO Y FABRICACION DE BAYONETAS EN DIFERENTES DESARROLLOS DE LOS MUNICIPIOS CONURBADOS DE MONTERREY

COORDINACIÓN DE VIDUSA
ING. JOSE LUIS FERNANDEZ
ING. RUBEN ARROYO



GEBNOR S.A. DE C.V.

CONSTRUCCIONES E INSTALACIONES



210 INSTALACION DRENAGE SANITARIO CON TUBERIA DE 32" DE MATERIAL PEAD Y TUBERIA DE AGUA POTABLE DE ACERO DE 12" EN VILLAS DE PALMANOVA JUAREZ, N.L.

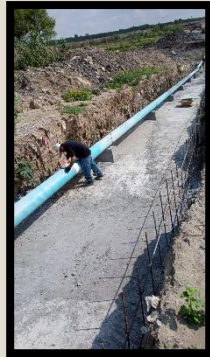



GEBNOR S.A. DE C.V.

CONSTRUCCIONES E INSTALACIONES



211

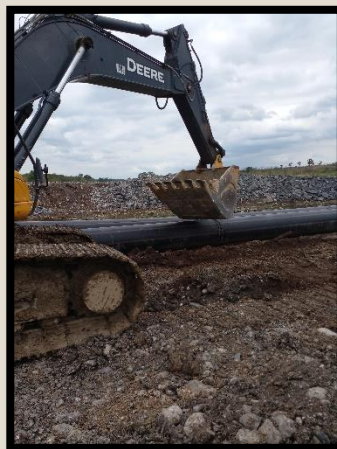



212 INSTALACION DE TUBERIA DE AGUA POTABLE EN VDU PARK HUINALA APODACA, N.L.

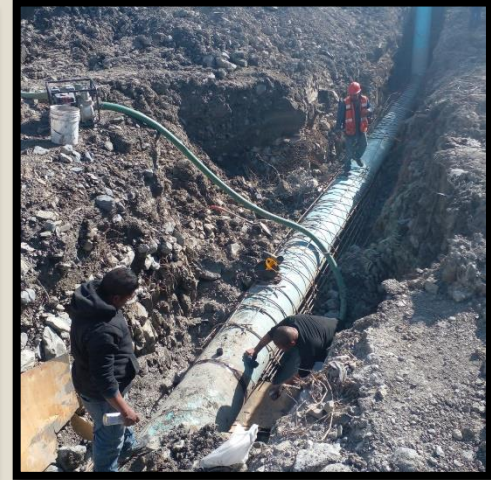
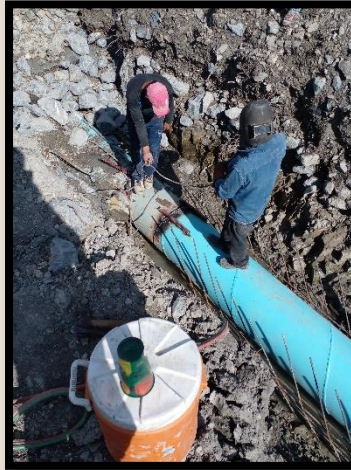



213

PERFORACION HORIZONTAL DIRECCIONADA EN VILLA DE SANTIAGO, N.L.

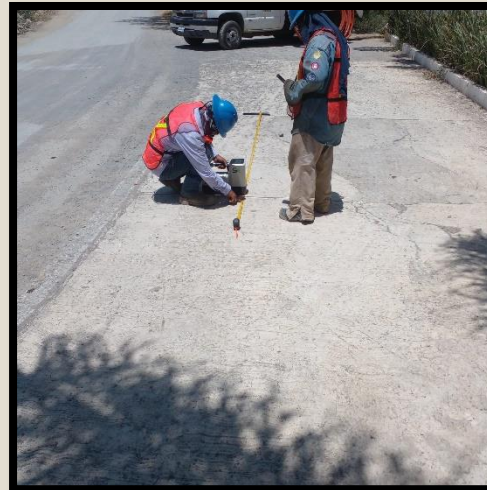



214 SUMINISTRO Y FABRICACION DE BAYONETAS Y ACCESORIOS

